

Comune di Giugliano in Campania PROVINCIA DI NAPOLI

PIANO DI LOTTIZZAZIONE CONVENZIONATA AD INIZIATIVA PRIVATA
(ai sensi dell' art. 28 L.1150/42 e s.m.l.)

UBICAZIONE: VIA RIPUARIA - LOCALITA' "I GELSI"

T.02 AMBITO D'INTERVENTO - STATO DI FATTO - OPERE DI URBANIZZAZIONE ESISTENTI 1:500

TAVOLA TITOLO ELABORATO SCALA

DATA: Aprile 2019 | AGGIORNAMENTI: 1 | 2 | 3

PROPRIETARI:
Planese Pasquale
Planese Francesco
Planese Edoardo

PROGETTISTI:
Arch. Gallo Vittorio
Arch. Lametta Gennaro

COLLABORATORI:
Arch. Pezone Angela
Arch. Carleo Giovanna

VITTORIO GALLO, Architetto
pec: vittorio.gallo.architetto@univip.it

GENNARO LAMETTA, Architetto
pec: archgennarolametta@univip.it

Nota autorizzativa n° 741
2009/14 Comune di Giugliano in Campania (NA)

QUESTO DISEGNO E' TUTELATO A NORMA DI LEGGE

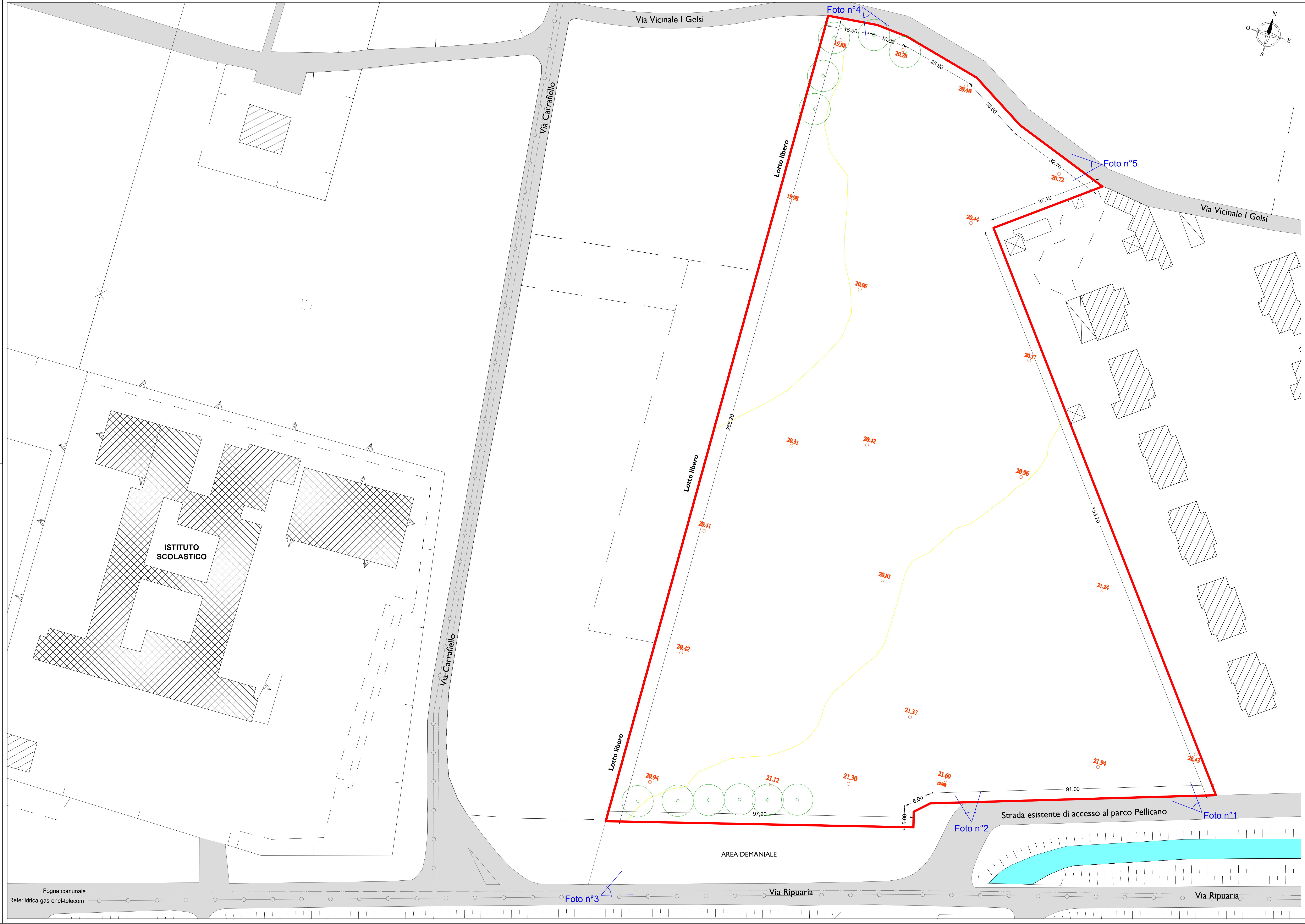

LEGENDA

	PERIMETRO AREA LOTTIZZAZIONE
	RETE FOGNARIA
	RETE IDRICA-GAS-ENEL-TELECOM
	CURVE DI LIVELLO
	VIABILITA' ESISTENTE
	EDIFICIO PUBBLICO ESISTENTE
	EDIFICI PRIVATI ESISTENTI
	ALBERATURE ESISTENTI

