



Comune di Giugliano in Campania PROVINCIA DI NAPOLI

PIANO DI LOTTIZZAZIONE CONVENZIONATA AD INIZIATIVA PRIVATA

(ai sensi dell' art. 28 L.1150/42 e s.m.i.)



UBICAZIONE : VIA RIPUARIA - LOCALITA' "I GELSI"

T.10 TIPOLOGIA EDILIZIA "A" 1:100

TAVOLA TITOLO ELABORATO SCALA

Aprile 2019 1 | 2 | 3 |
DATA AGGIORNAMENTI

PROPRIETARI :
Pianese Pasquale
Pianese Francesco
Pianese Edoardo

PROGETTISTI :
Arch. Gallo Vittorio
Arch. Lametta Gennaro
COLLABORATORI :
Arch. Pezone Angela
Arch. Carleo Giovanna

VITTORIO GALLO, Architetto
pec: vittorio.gallo-arch@archiweb.it
GENNARO LAMETTA, Architetto
pec: archgennarolametta@arabapcc.it
Via G. Mazzini n°14
80014 Giugliano in Campania (NA)

QUESTO DISEGNO E' TUTELATO A NORMA DI LEGGE

TABELLA DEI PARAMETRI EDILIZI - TIPOLOGIA -A-

Sigla	Descrizione	u.m.	Quant.
V	Volume fuori terra	mq (136,00 x h 3,00) x 2 piani =	mc 816,00
Sc	Superficie coperta Piano Tipo	mq	136,00
H	Altezza fabbricato	max/ml	7,50
Np	Numero di piani fuori terra	n°	2
Df	Distanza tra fabbricati	ml	≥ 10,00
Dc	Distanza dai confini	ml	≥ 5,00
Ds	Distanza dalle strade	ml	≥ 5,00
Na	Numero Alloggi	n. 2 da 69,00 mq x piano	n° 2
P	Parcheggi (garage)	min. 10% Vol.	mq 81,60



PLANIMETRIA GENERALE - UBICAZIONE LOTTI TIPOLOGIA - A - a.d.

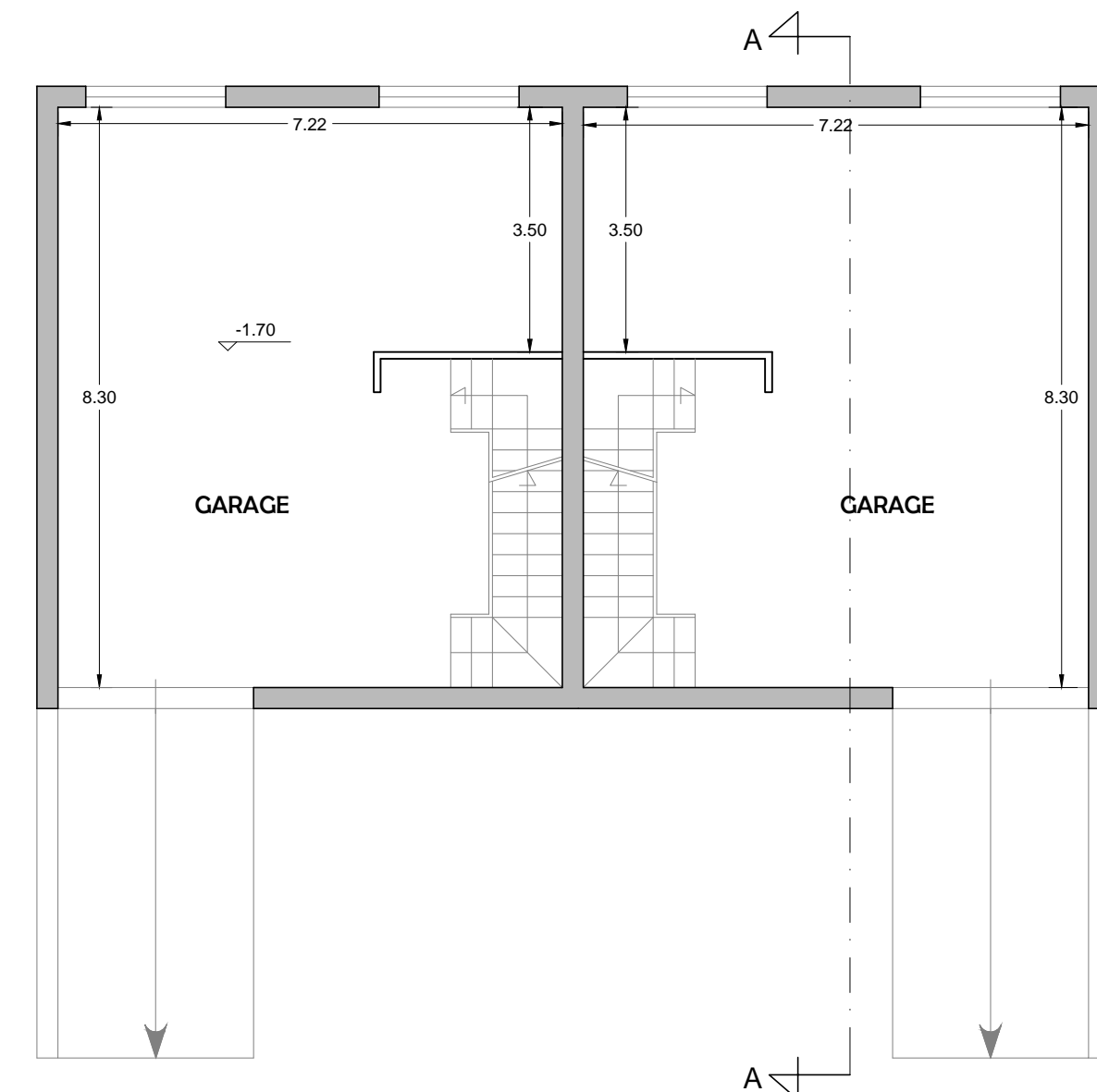

Pianta Piano Seminterrato

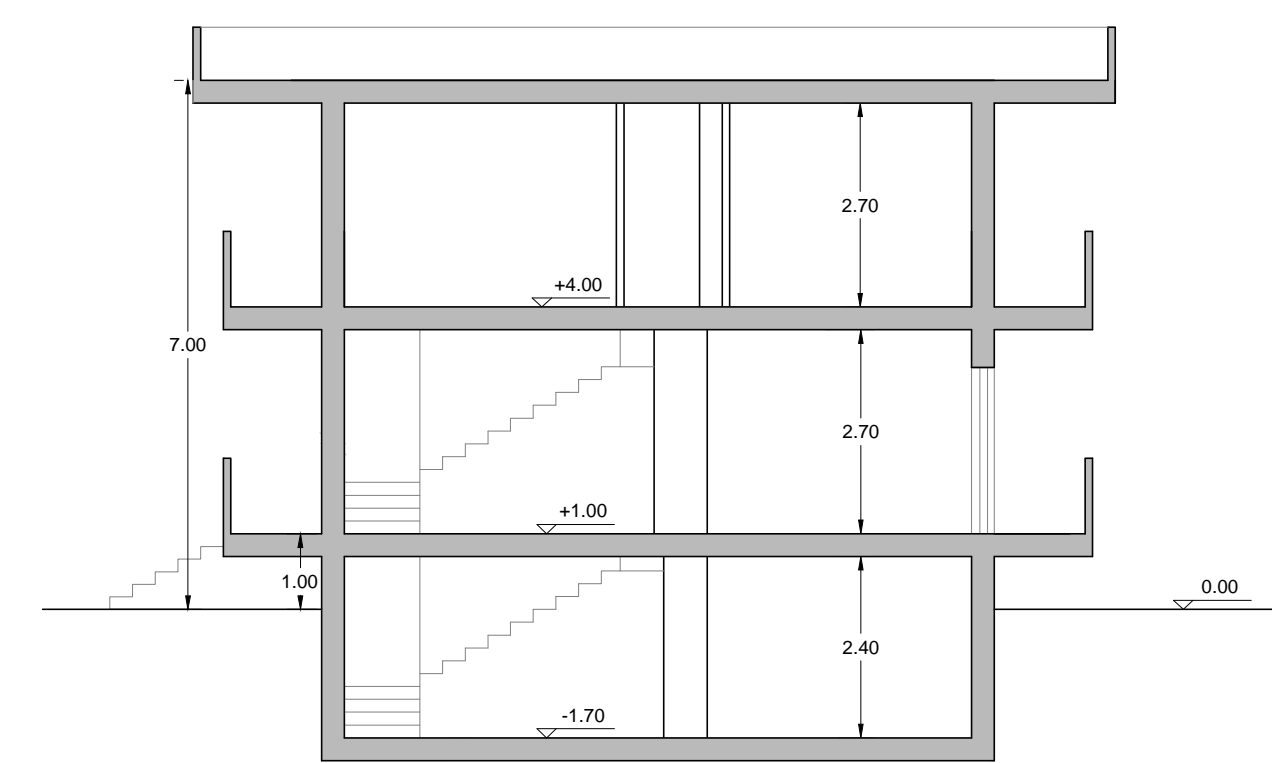

Sezione trasversale A-A

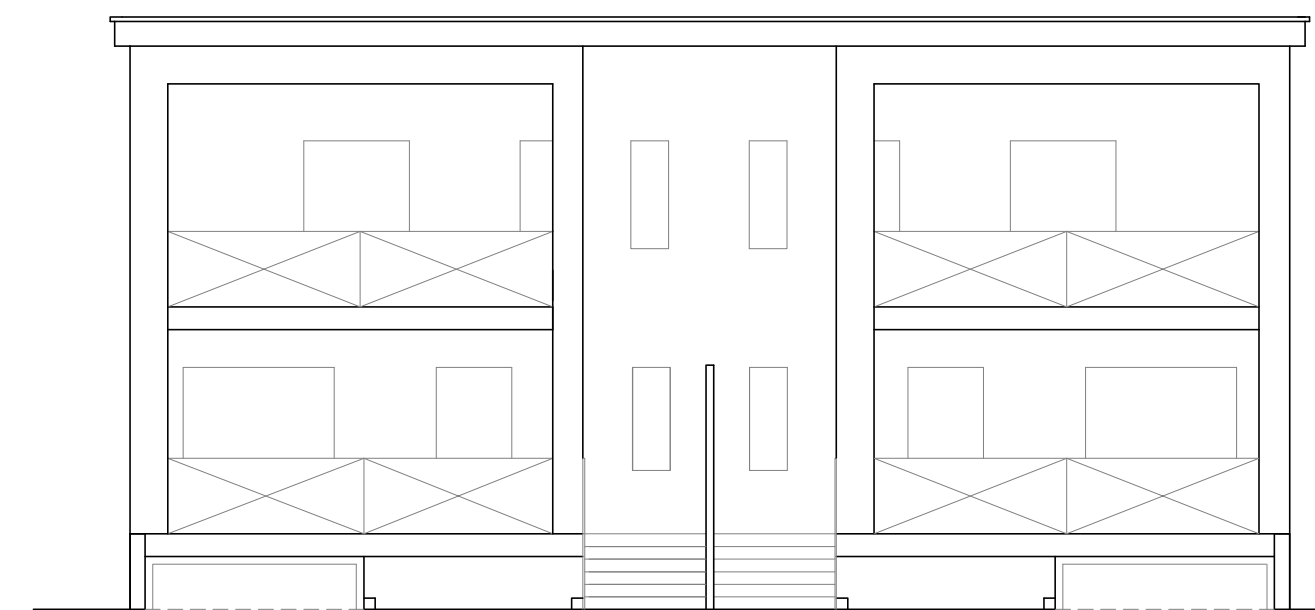

Prospetto frontale

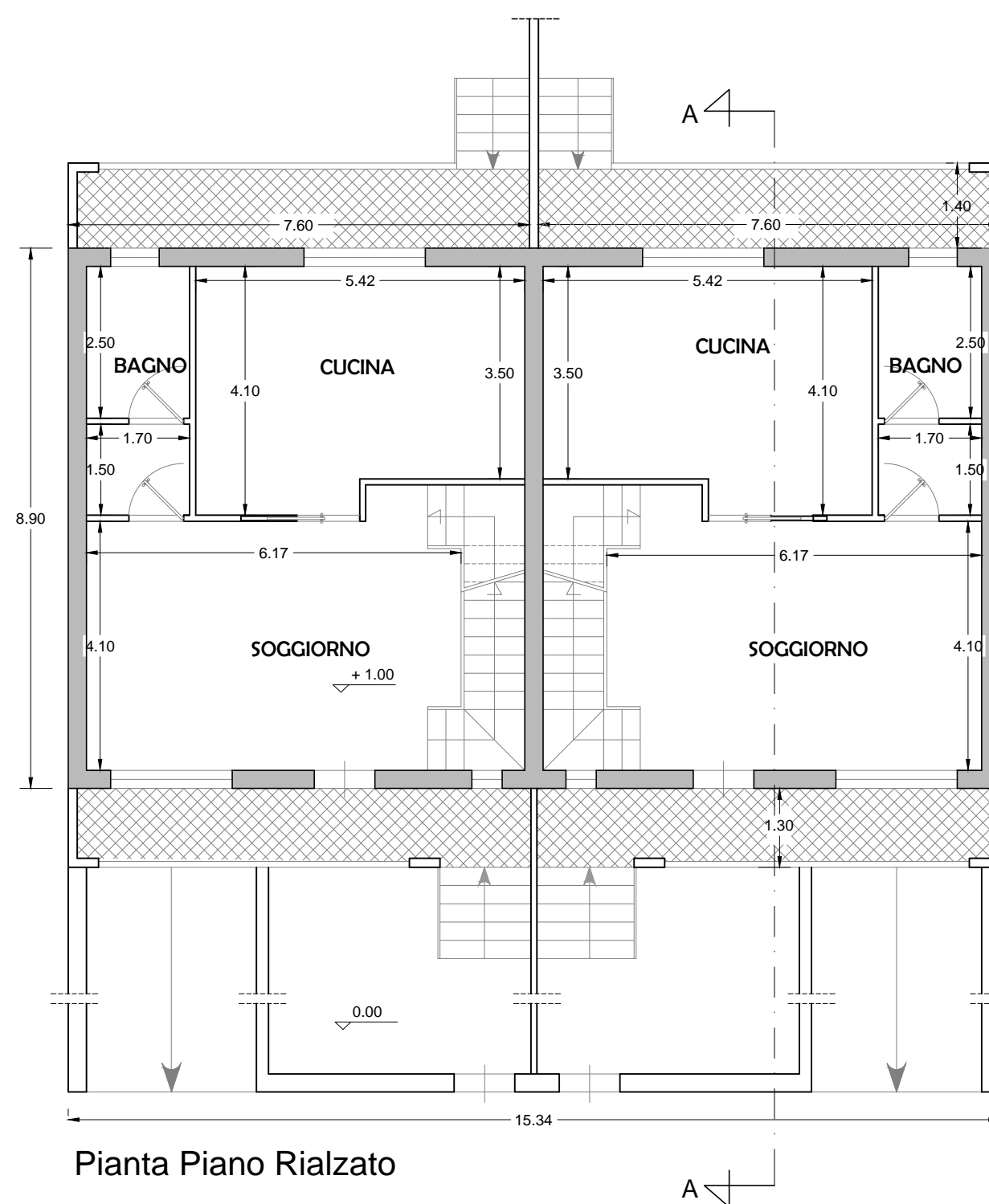

Pianta Piano Rialzo

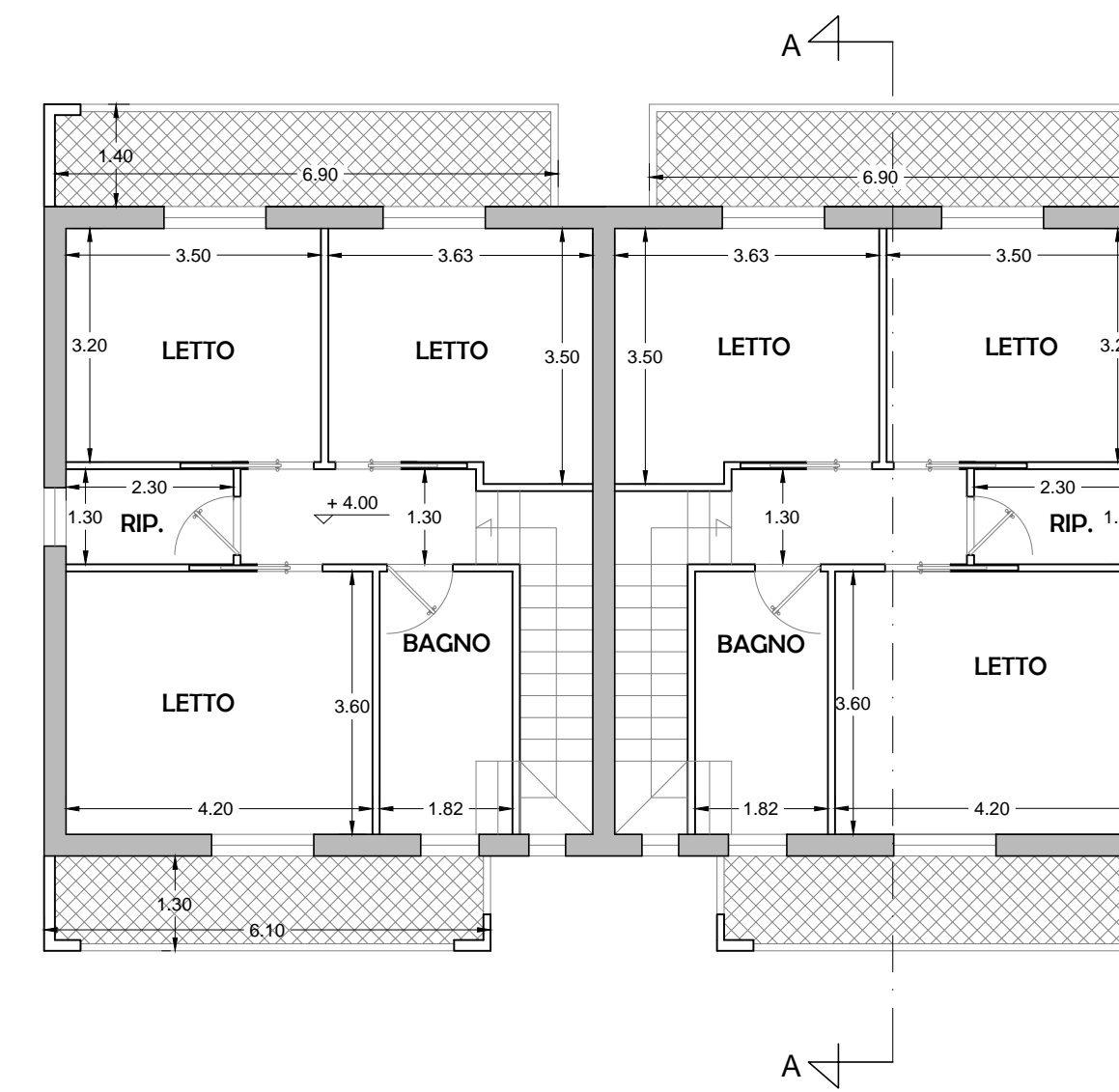

Pianta Piano Primo

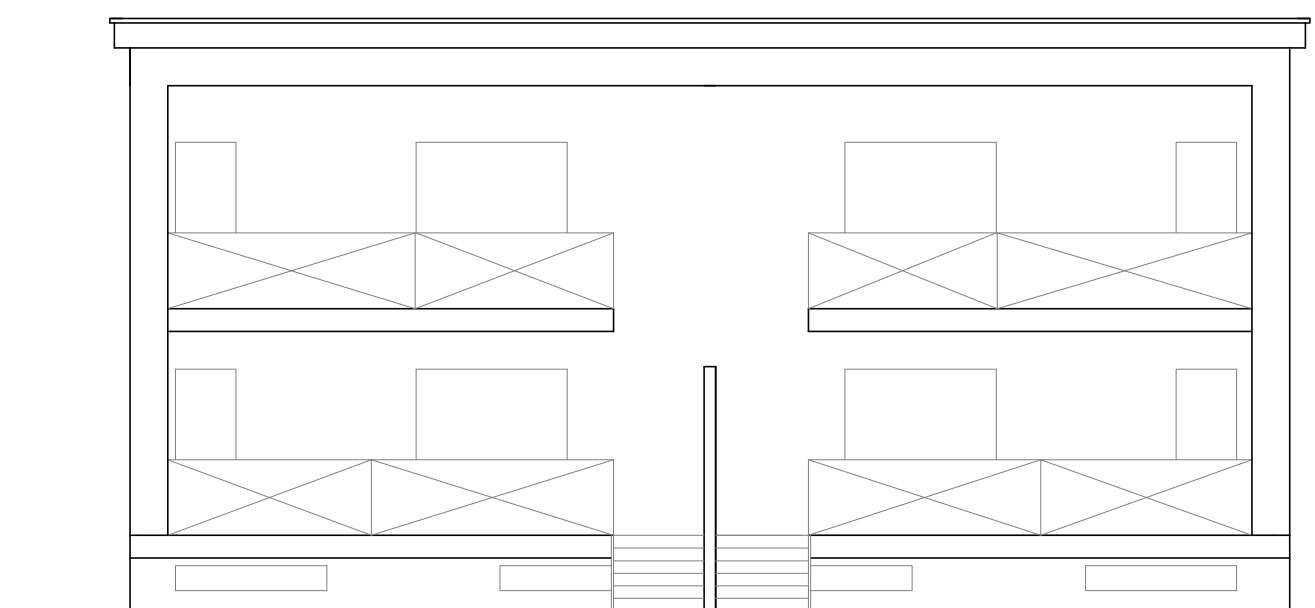

Prospetto posteriore