



**PIANO DI LOTTIZZAZIONE CONVENZIONATA
AD INIZIATIVA PRIVATA**

(ai sensi dell' art. 28 L.1150/42 e s.m.i.)



UBICAZIONE : VIA RIPUARIA - LOCALITA' "I GELSI"

T.11 TIPOLOGIA EDILIZIA "B" 1:100

TAVOLA TITOLO ELABORATO SCALA

Aprile 2019 1 | 2 | 3
DATA AGGIORNAMENTI

PROPRIETARI :
Pianese Pasquale
Pianese Francesco
Pianese Edoardo

VITTORIO GALLO, Architetto
pec: vittorio.gallo-arch@archiweb.it
GENNARO LAMETTA, Architetto
pec: archgenarolametta@arabaprec.it

PROGETTISTI :
Arch. Gallo Vittorio
Arch. Lametta Gennaro
COLLABORATORI:
Arch. Pezone Angela
Arch. Carleo Giovanna

QUESTO DISEGNO E' TUTELATO A NORMA DI LEGGE

TABELLA DEI PARAMETRI EDILIZI - TIPOLOGIA -B-

Sigla	Descrizione	u.m.	Quant.
V	Volume fuori terra	mq (241,00 x h 3,00) x 3 piani =	mc 2169,00
Sc	Superficie coperta Piano Tipo	mq	241,00
H	Altezza fabbricato	max/ml	10,00
Np	Numero di piani fuori terra	n°	3
Df	Distanza tra fabbricati	ml	≥ 10,00
Dc	Distanza dai confini	ml	≥ 5,00
Ds	Distanza dalle strade	ml	≥ 5,00
Na	Alloggi per piano	n. 2 da 82,00 mq e n. 1 da 55,00 mq	n° 9
P	Parcheggi (garage)	min. 10% Vol.	mq 216,90



PLANIMETRIA GENERALE - UBICAZIONE LOTTI TIPOLOGIA - B - a.d.

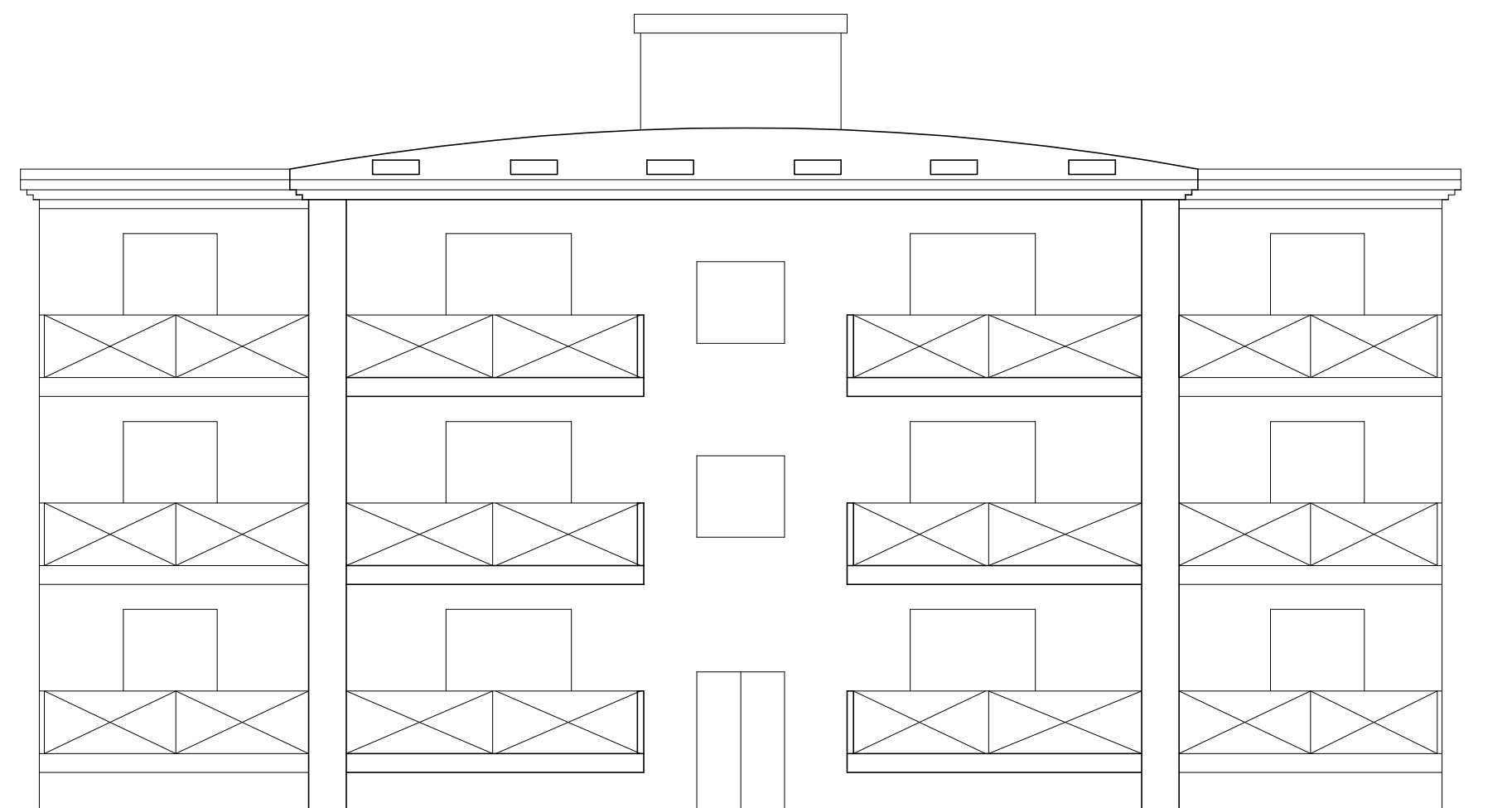

Prospetto frontale

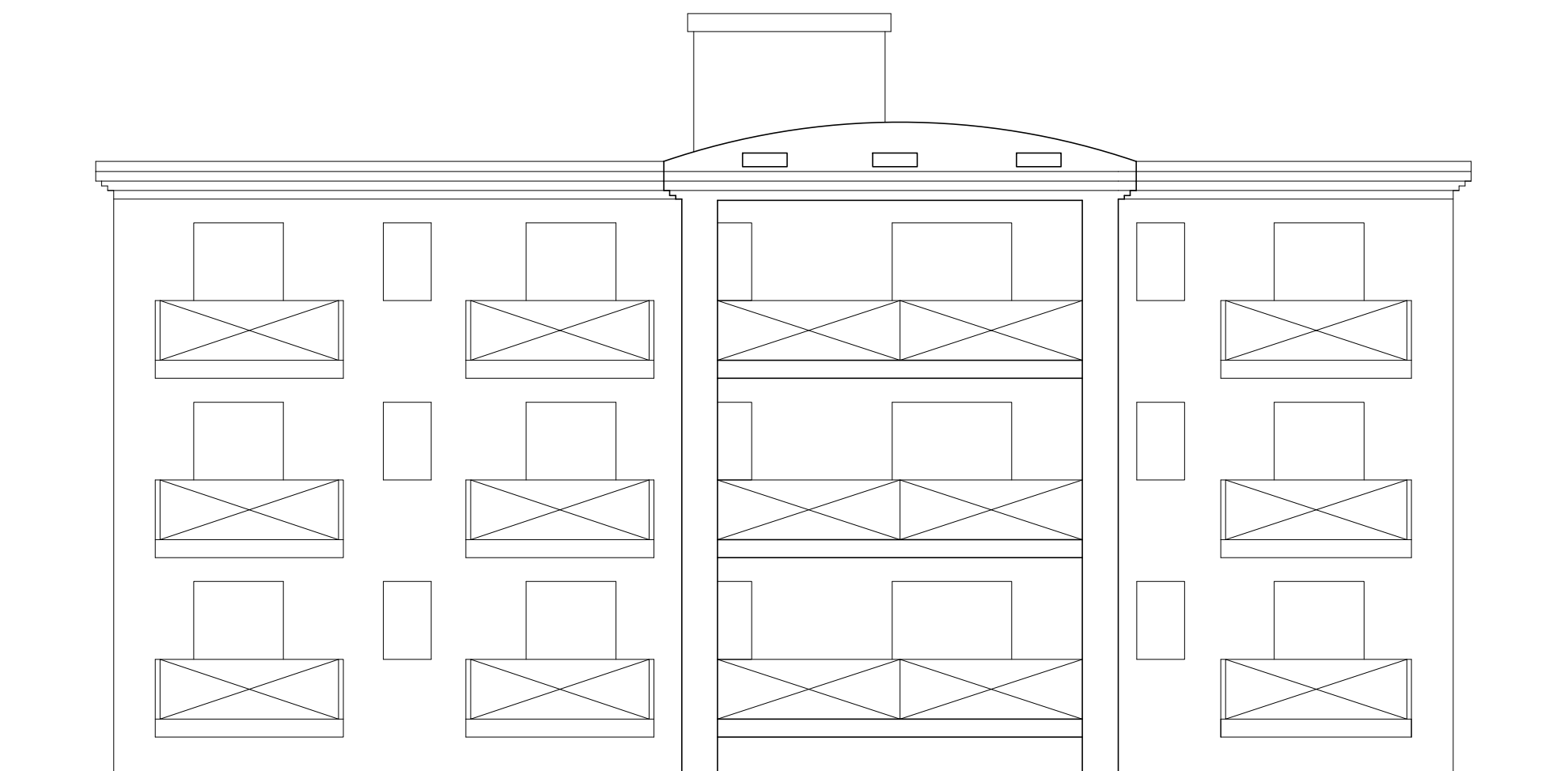

Prospetto

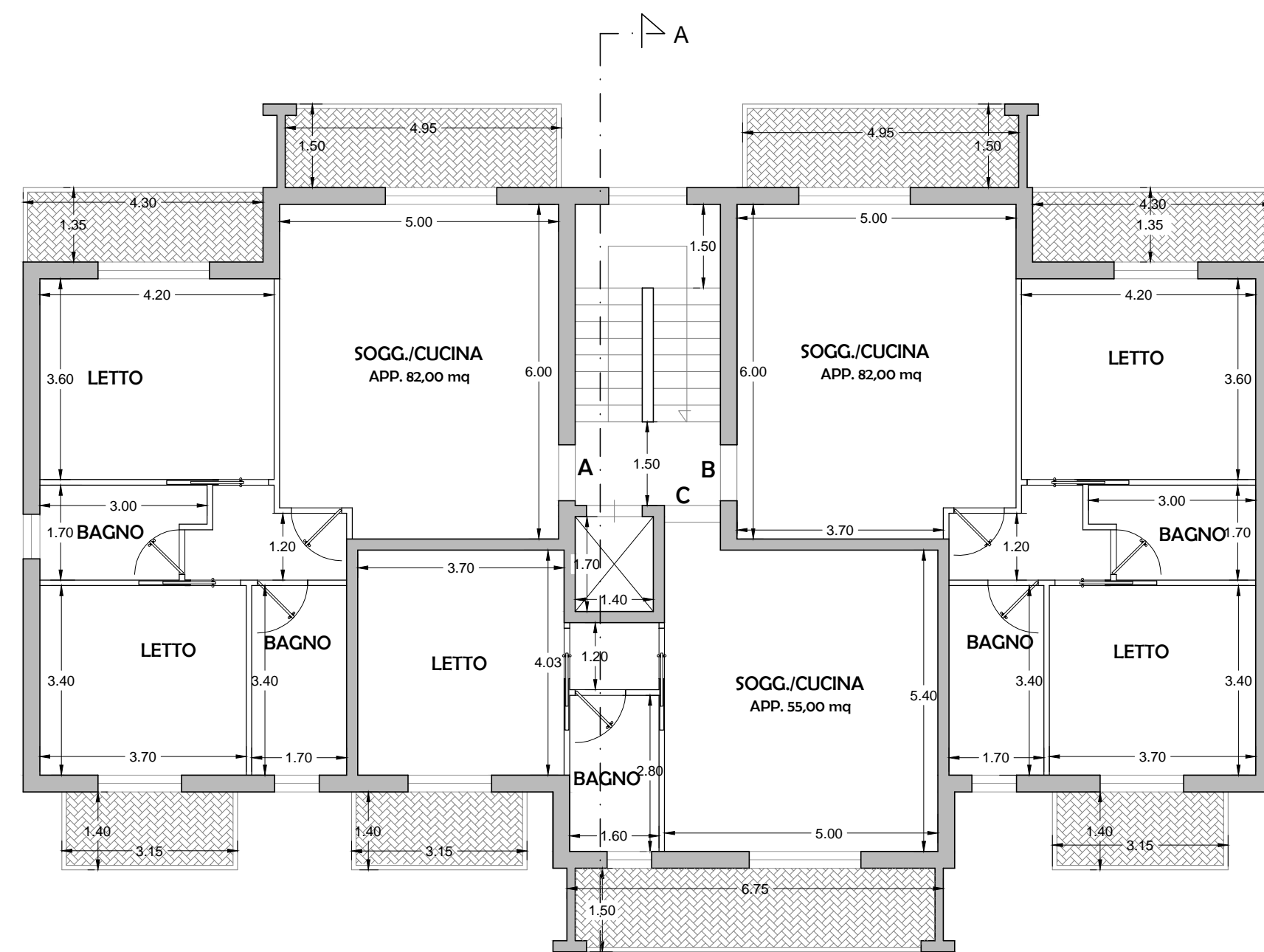

Pianta

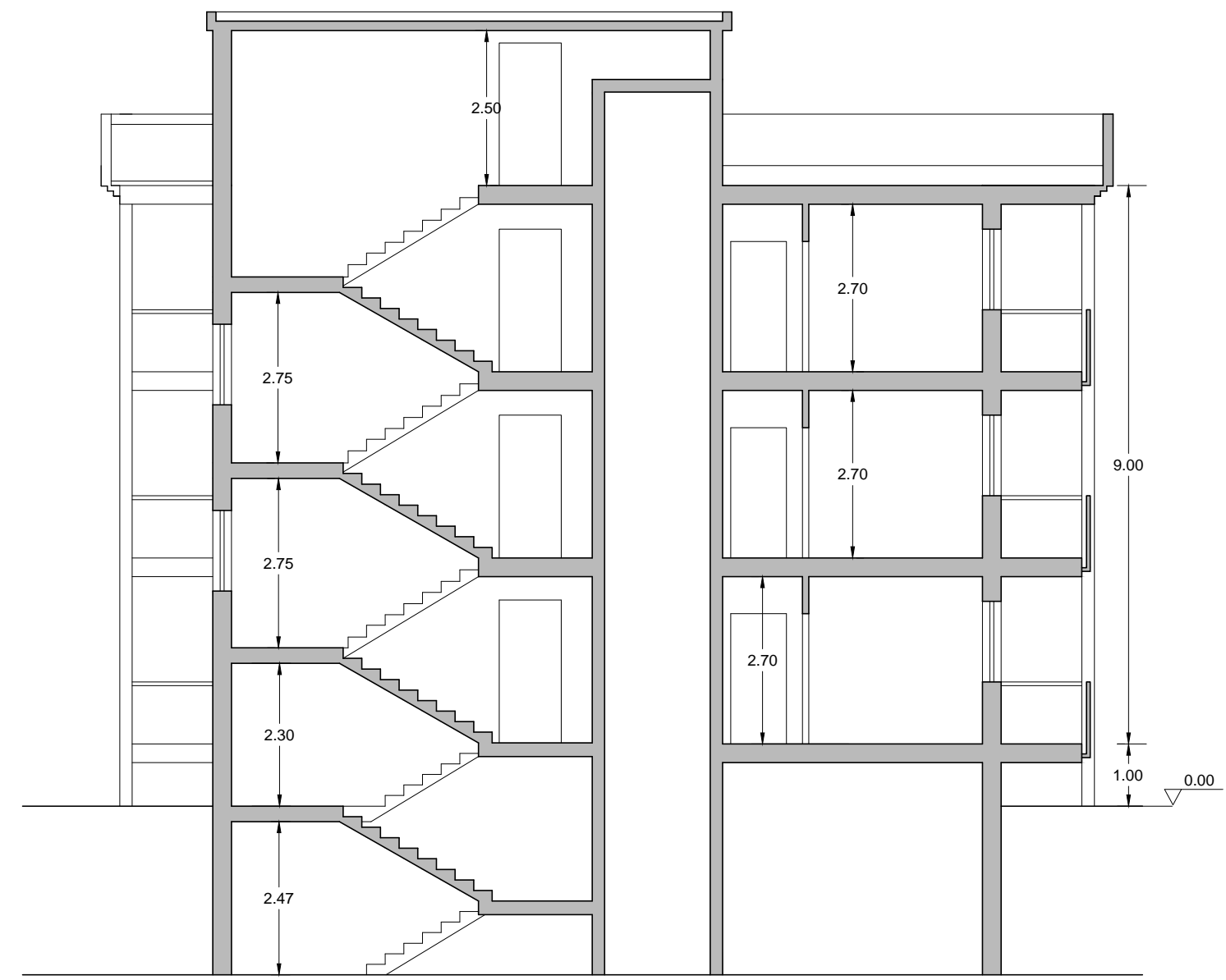

Sezione A-A