



**PIANO DI LOTTIZZAZIONE CONVENZIONATA  
AD INIZIATIVA PRIVATA**  
(ai sensi dell' art. 28 L.1150/42 e s.m.l.)



UBICAZIONE: VIA RIPUARIA - LOCALITA' "I GELSI"

**T.12** TIPOLOGIA EDILIZIA "C" 1:100

TAVOLA TITOLO ELABORATO SCALA

Aprile 2019 1 | 2 | 3  
DATA AGGIORNAMENTI

PROPRIETARI:  
Pianese Pasquale  
Pianese Francesco  
Pianese Edoardo

**VITTORIO GALLO, Architetto**  
pec: vittorio.gallo-arch@archiweb.it  
**GENNARO LAMETTA, Architetto**  
pec: archgenarolametta@archiweb.it

PROGETTISTI:  
Arch. Gallo Vittorio  
Arch. Lametta Gennaro  
COLLABORATORI:  
Arch. Pezone Angela  
Arch. Carleo Giovanna

QUESTO DISEGNO E' TUTELATO A NORMA DI LEGGE

**TABELLA DEI PARAMETRI EDILIZI - TIPOLOGIA -C-**

Sigla	Descrizione	u.m.	Quant.
V	Volume fuori terra	mc	2259,00
Sc	Superficie coperta Piano Tipo	mq	251,00
Np	Numero di piani fuori terra	mq (251,00 x h 3,00) x 3 piani =	n° 3
H	Altezza fabbricato	max/ml	10,00
Df	Distanza tra fabbricati	ml	≥ 10,00
Dc	Distanza dai confini	ml	≥ 5,00
Ds	Distanza dalle strade	ml	≥ 5,00
Na	Alloggi per piano n. 1 da 86,0 mq, n. 1 da 81,0 mq e n.1 da 60,0 mq	n°	9
P	Parcheggi (garage)	min. 10% Vol.	mq 225,90



PLANIMETRIA GENERALE - UBICAZIONE LOTTI TIPOLOGIA -C- a.d.

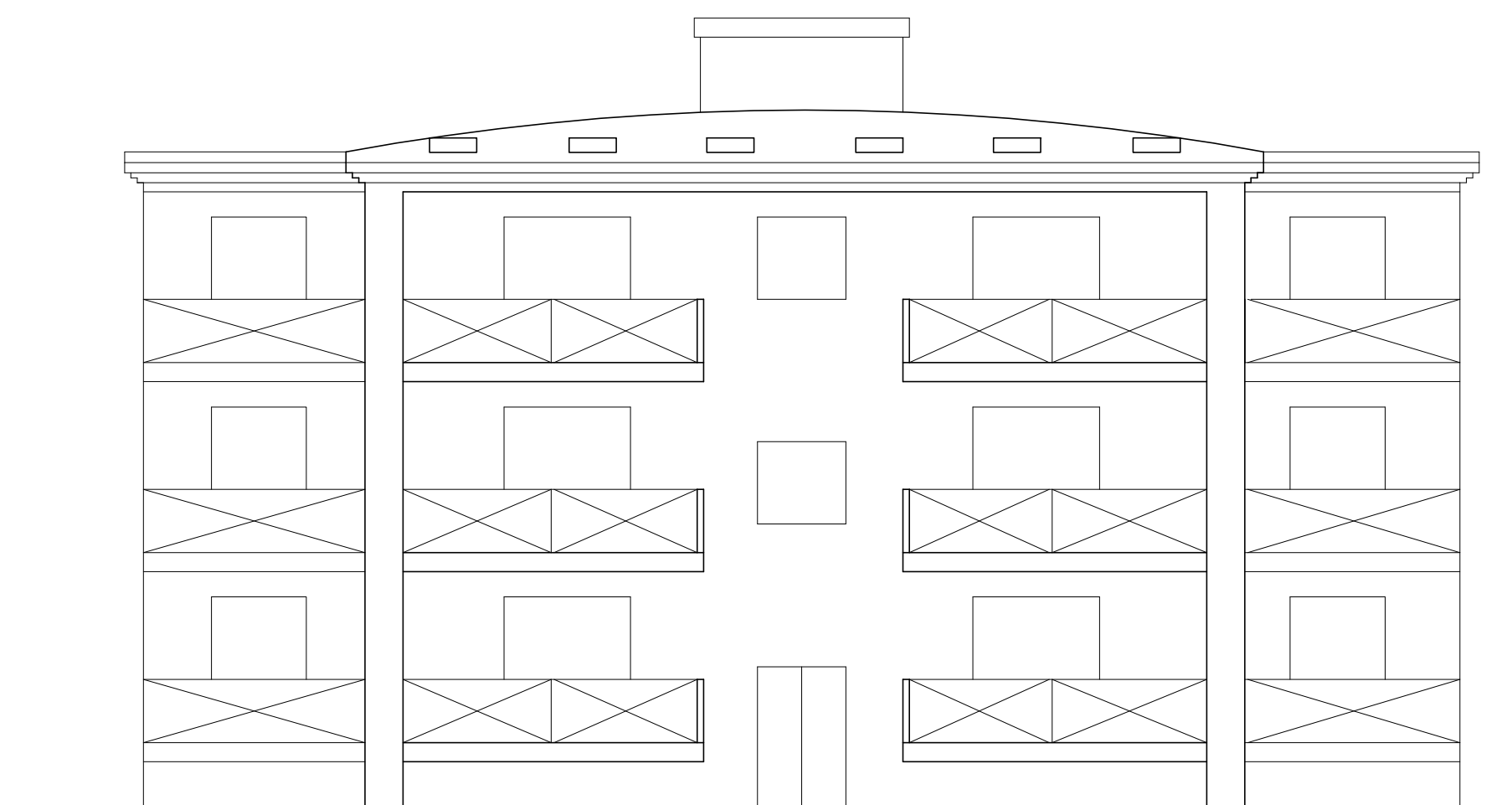

PROSPETTO FRONTALE

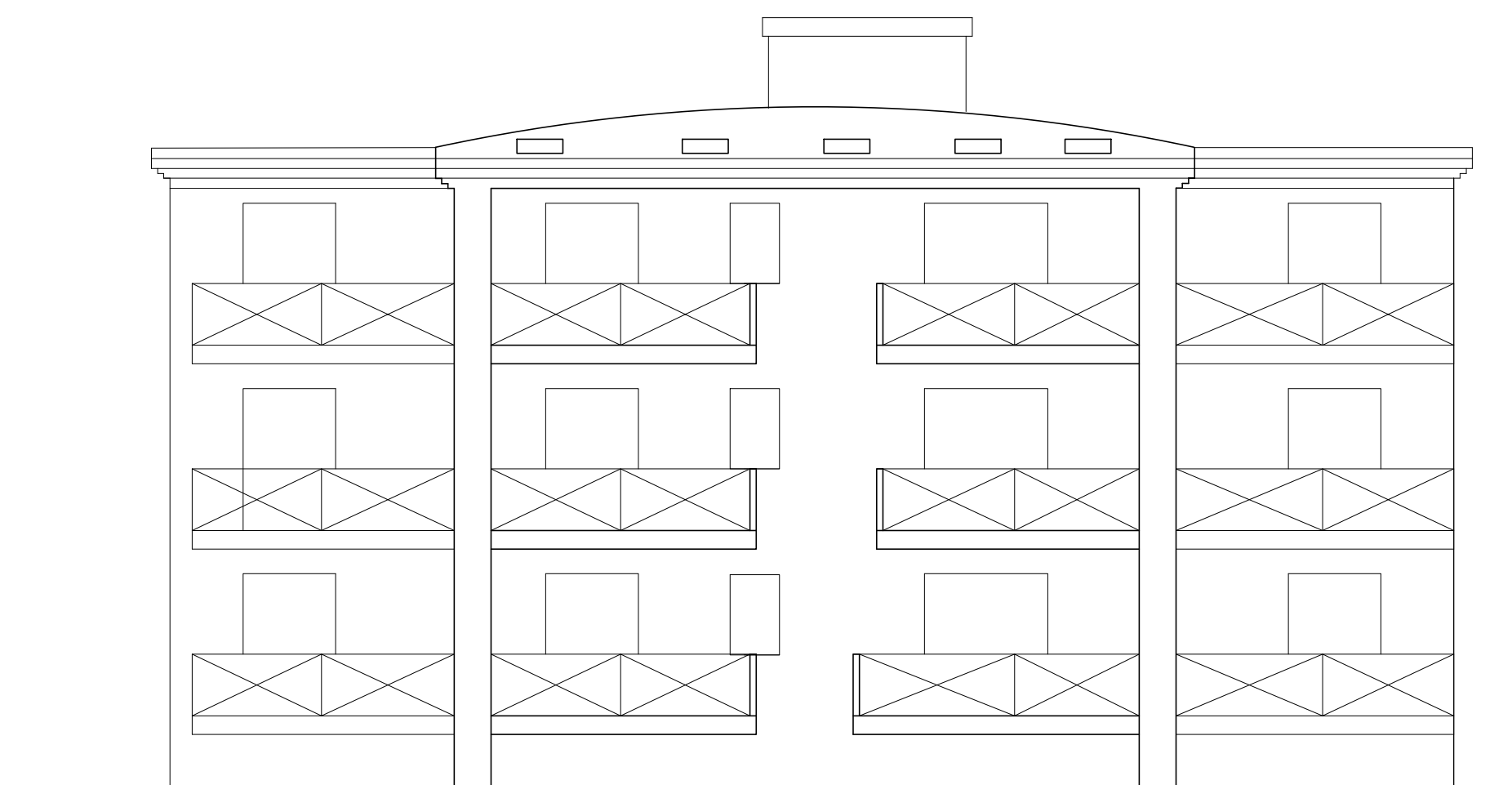

PROSPETTO

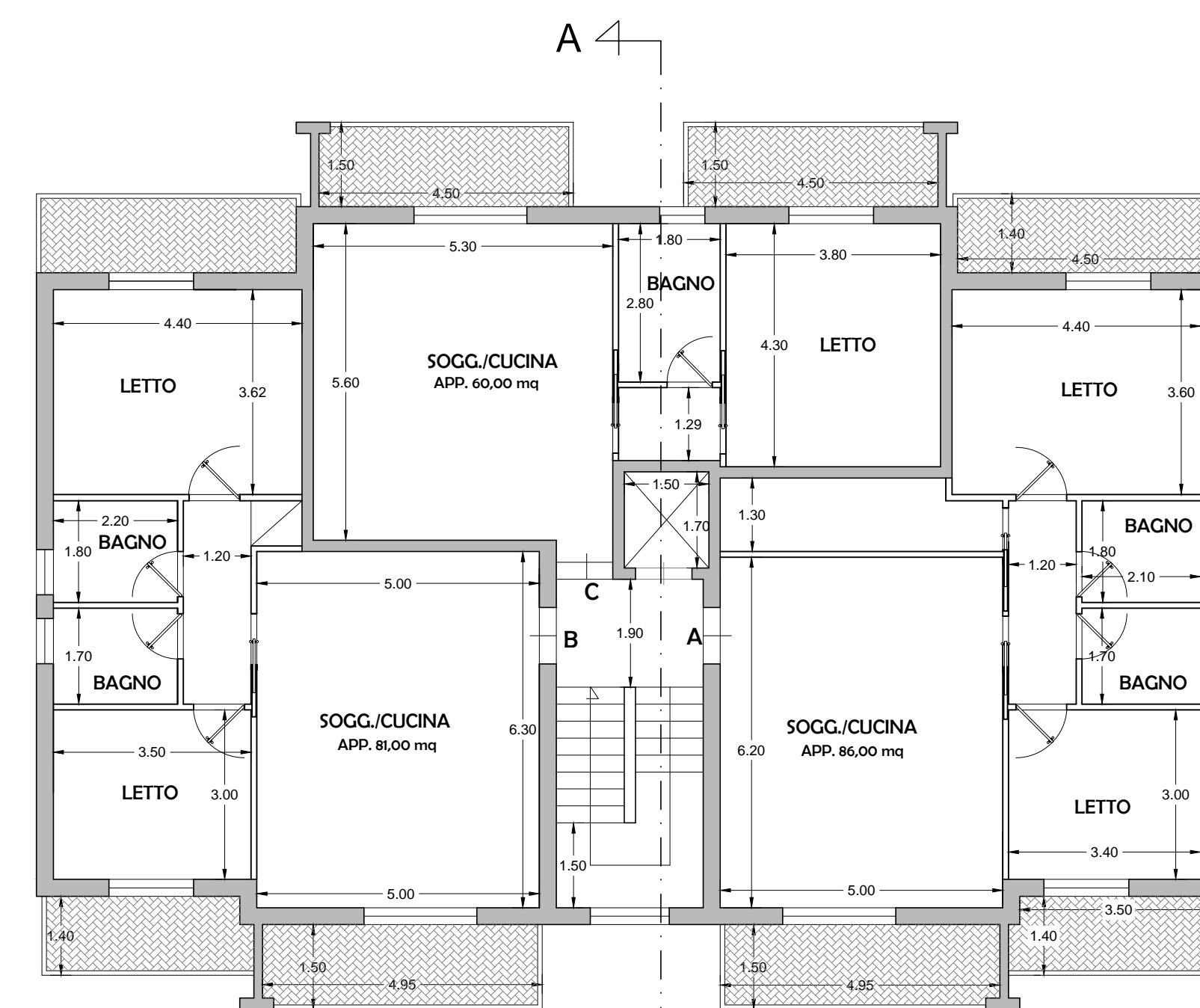

PIANTA

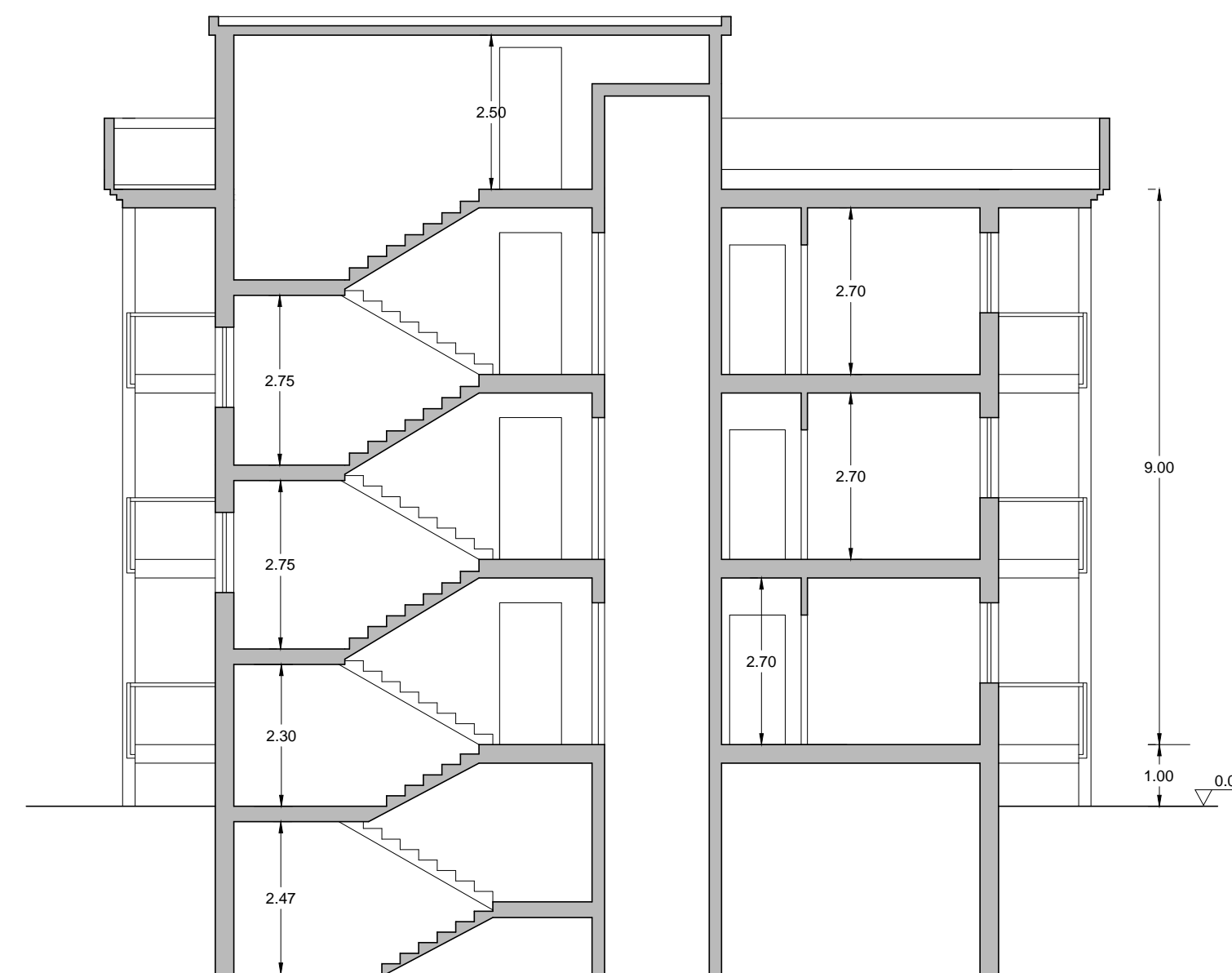

SEZIONE A-A