



### PIANO DI LOTTIZZAZIONE CONVENZIONATA AD INIZIATIVA PRIVATA

(ai sensi dell'art. 28 L.1150/42 e s.m.i.)



UBICAZIONE: VIA RIPUARIA - LOCALITA' "I GELSI"

**T.13** TIPOLOGIA EDILIZIA "D" 1:100

TAVOLA TITOLO ELABORATO SCALA

DATA AGGIORNAMENTI  
Aprile 2019 1 | 2 | 3

PROPRIETARI:  
Pianese Pasquale  
Pianese Francesco  
Pianese Edoardo

PROGETTISTI:  
Arch. Gallo Vittorio  
Arch. Lametta Gennaro

COLLABORATORI:  
Arch. Pezone Angela  
Arch. Carleo Giovanna

**VITTORIO GALLO Architetto**  
pec: vittorio.gallo.arch@archivordipcc.it  
**GENNARO LAMETTA, Architetto**  
pec: arcgennarolametta@arabupcc.it  
Via C. Mazzini n°14  
80014 Giugliano in Campania (NA)

QUESTO DISEGNO E' TUTELATO A NORMA DI LEGGE

#### TABELLA DEI PARAMETRI EDILIZI - TIPOLOGIA -D-

Sigla	Descrizione	u.m.	Quant.
V	Volume fuori terra	mc	4300,00
Sc	Superficie coperta Piano Tipo	mq	1000,00
Np	Numero di piani fuori terra	n°	1
H	Altezza fabbricato	ml	4,30
Df	Distanza tra fabbricati	ml	≥ 10,00
De	Distanza dai confini	ml	≥ 5,00
Ds	Distanza dalle strade	ml	≥ 5,00
P	Parcheggi (garage)	mq	1600,00
		L.R. 01/2014	

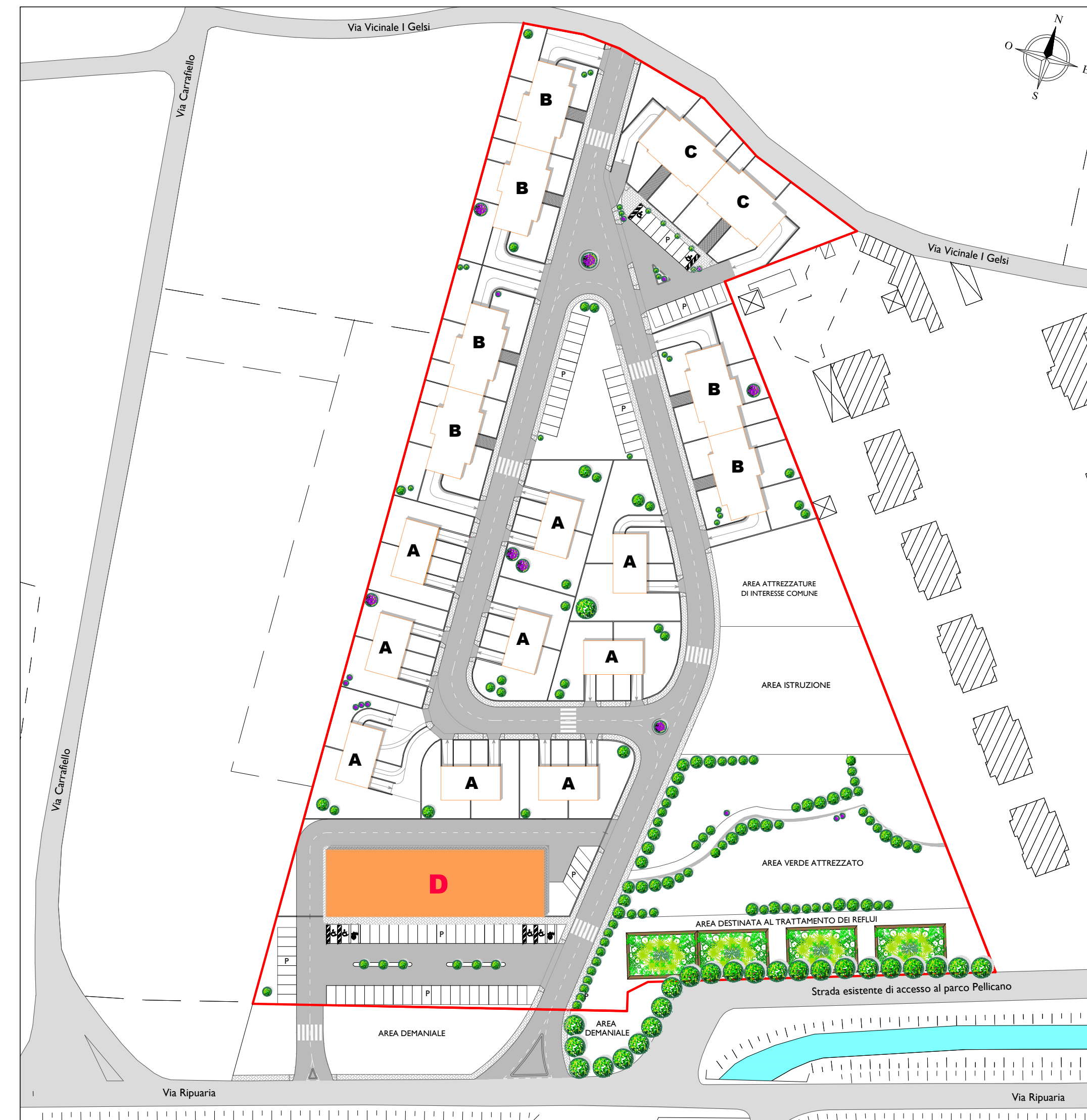

PLANIMETRIA GENERALE - UBICAZIONE LOTTI TIPOLOGIA - D - a.d.



PIANTA

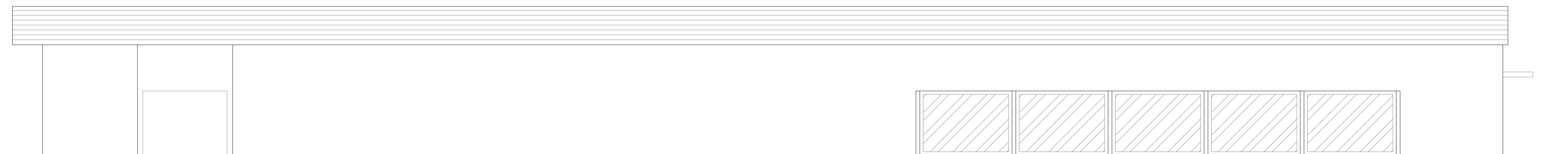

PROSPETTO LATERALE

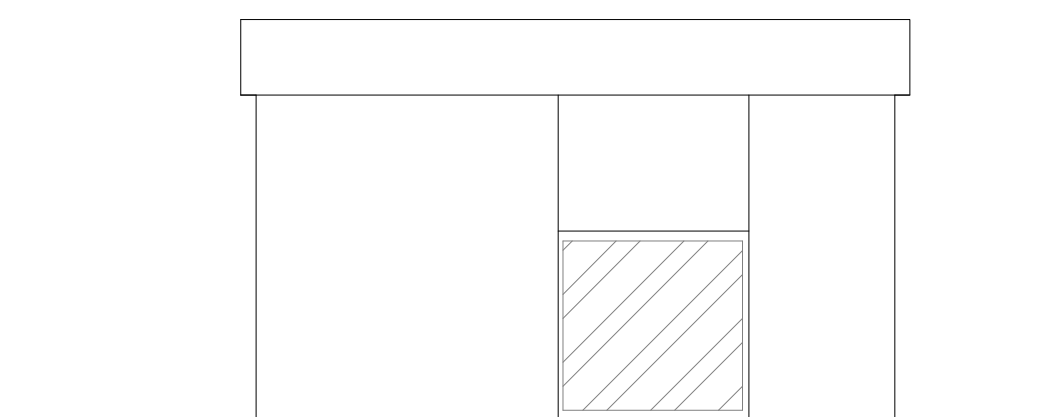

PROSPETTO FRONTALE

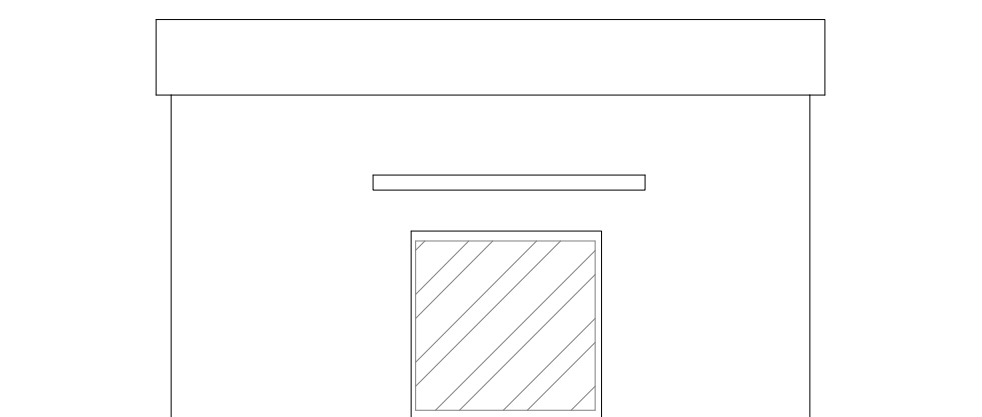

PROSPETTO RETROSTANTE



SEZIONE A-A