

PUA

PIANO DI LOTTIZZAZIONE CONVENZIONATA AD INIZIATIVA PRIVATA IN LOCALITA' MASSERIA RAMMIERE VECCHIO DENOMINATO "PAFRAL"
Adeguamento del PUA PAFRAL (31/12/2013) al progetto di viabilità e scostaggio della Base Nato di cui alla Delibera C.S.N.813/2014
Progettista: Arch.Dario Bracci Proprietà: SOC. PAFRAL S.R.L.

- Relazioni**
- R1 Relazione illustrativa
 - R2 N.T.A. norme tecniche di attuazione
 - R3 Schema di convenzione urbanistica
 - R4 Titoli di proprietà
 - R5 Valutazione Ambientale
 - R6 Descrizione e calcolo opere di urbanizzazione primaria
 - R7 Computo metrico opere di urbanizzazione primaria

- Elaborati di analisi**
- A1 Inquadramento territoriale
 - A2 Stralcio P.R.G.-Stralcio Catastale - Stralcio aerofotogram.
 - A3 Documentazione fotografica
 - A4 Particolare catastale con elenco ditte e limite PUA
 - A5 Verifica di compatibilità geologica

- Elaborati di progetto**
- P1 Schemi quotati planimetrici ed altimetrici con destinazioni d'uso
 - P2 Planimetria con quote altimetriche, viabilità ed aree a parcheggio.
 - P3 Planimetria su mappa catastale ed opere di urbanizzazione primaria e secondaria
 - P4 Profili altimetrici di progetto
 - P5 Planimetria aree ed opere urbanizzazione secondaria
 - P6 Lottizzazione
 - P7 Schema frazionamento PUA
 - P8 Planovolumetria (Segone indicative dei fabbricati)
 - P9 Disegni costruttivi delle opere di urbanizzazione primaria
 - P10 Impianto di Biodepurazione con eliminazione del refluo

A2 STRALCIO P.R.G.-STRALCIO CATASTALE- STRALCIO AEROFOTOGRAMMETRICO Data 30/07/2018
Scale: 1:1000
1:2000
1:5000

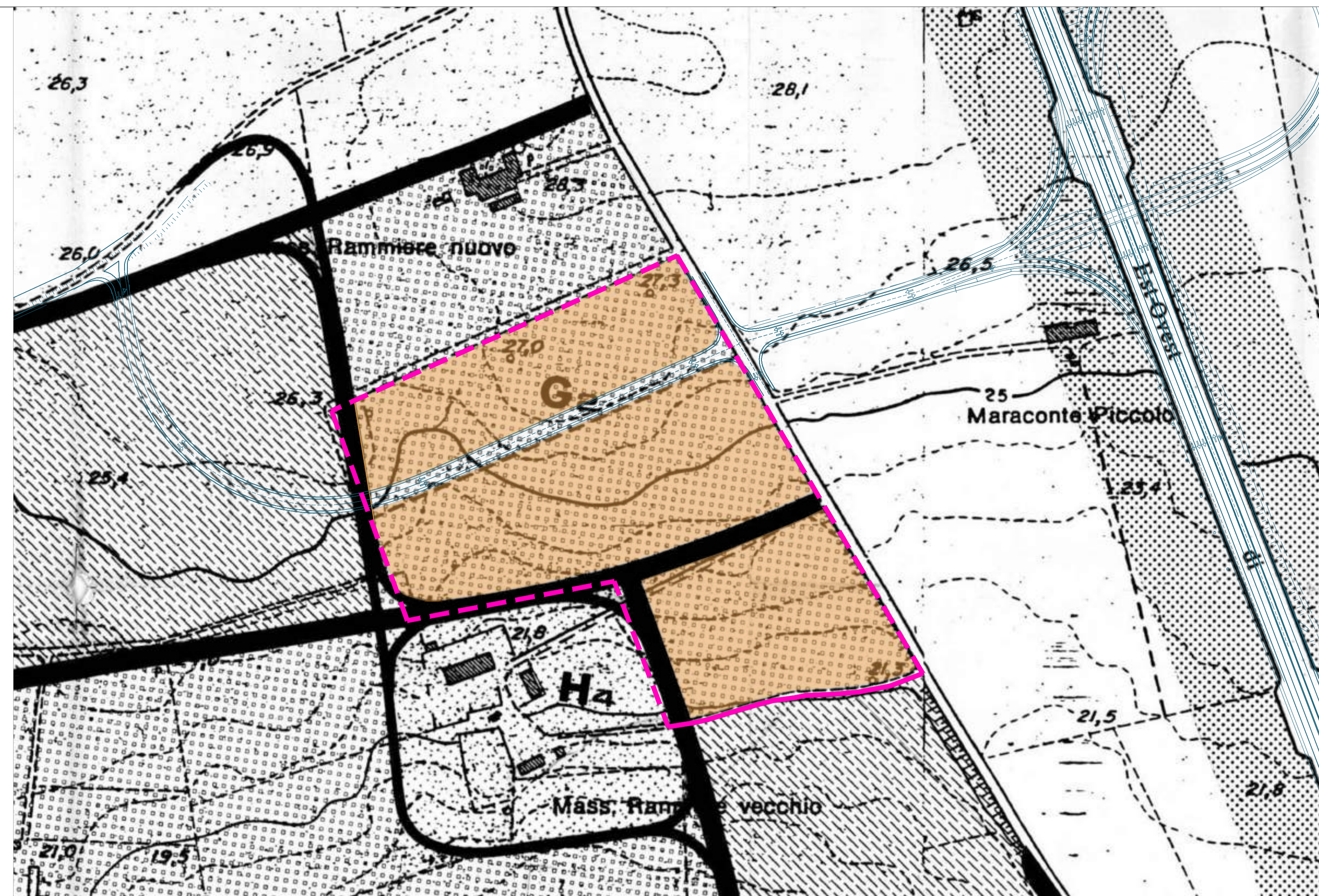

Proprietà PAFRAL MQ61.207 Proprietà PAFRAL ricadente in ZTO
Stralcio P.R.G. aggiornato alla viabilità a sostegno base nato di cui alla Delibera C.S.N. 813/2014 1:2000

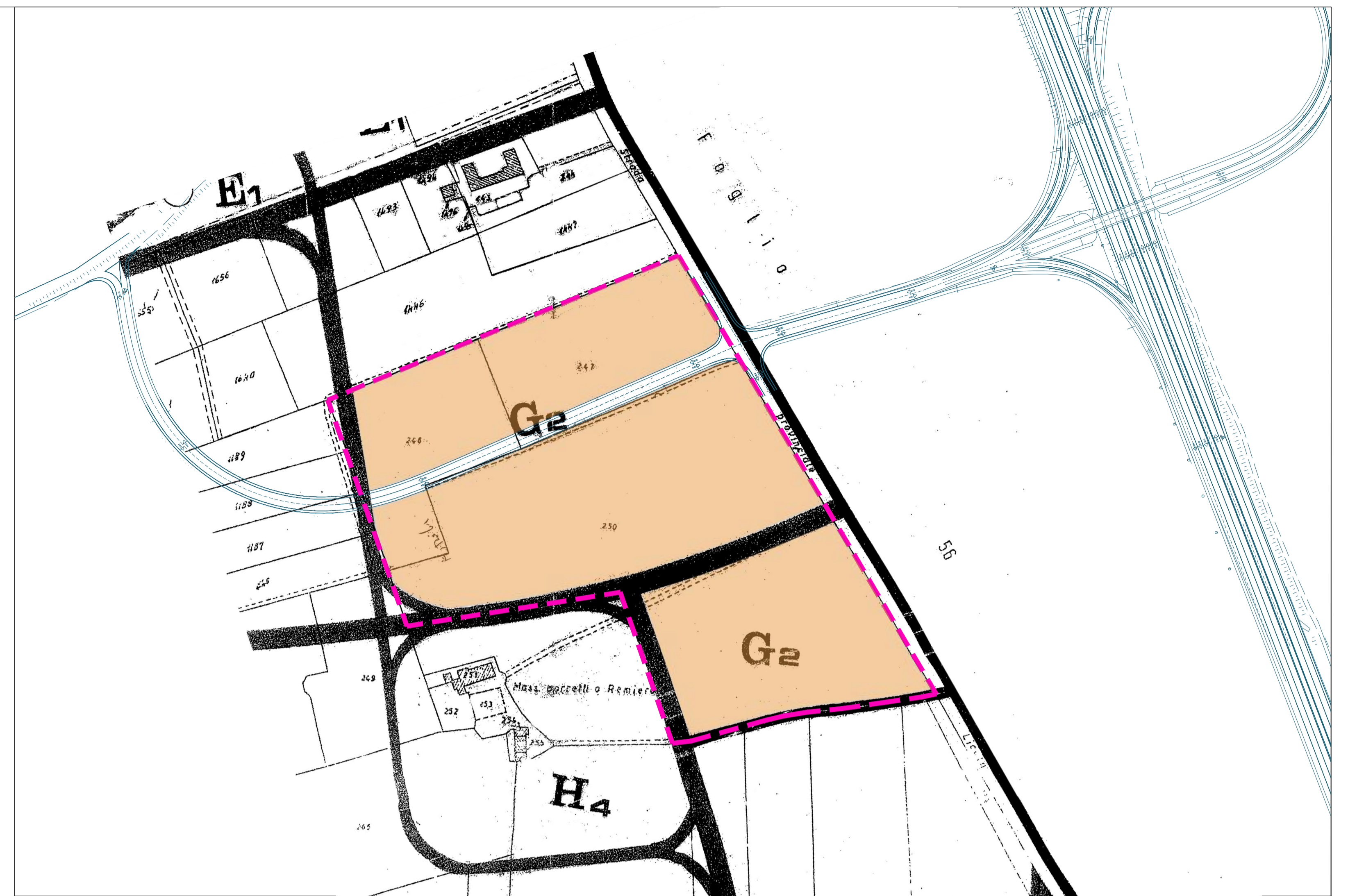

Proprietà PAFRAL MQ61.207 Proprietà PAFRAL ricadente in ZTO
Stralcio P.R.G. su planimetria catastale aggiornato alla viabilità a sostegno della base nato di cui alla Delibera C.S.N. 813/2014 1:2000

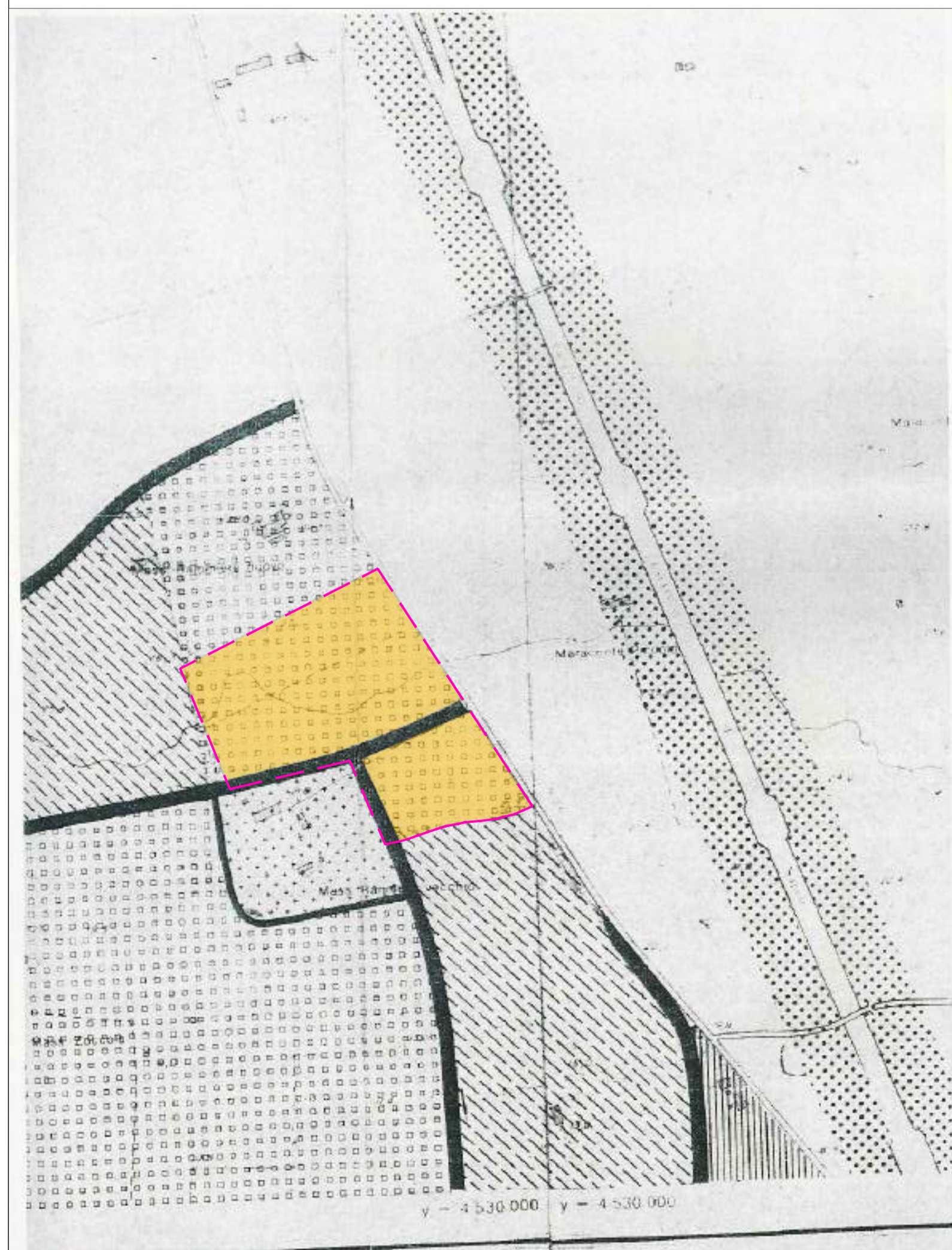

Proprietà Pafral MQ 61.207 Proprietà Pafral ricadenti in ZTO
Stralcio P.R.G 1: 5000



Proprietà PAFRAL MQ61.207 Stralcio Aerofotogrammetrico 1: 2000

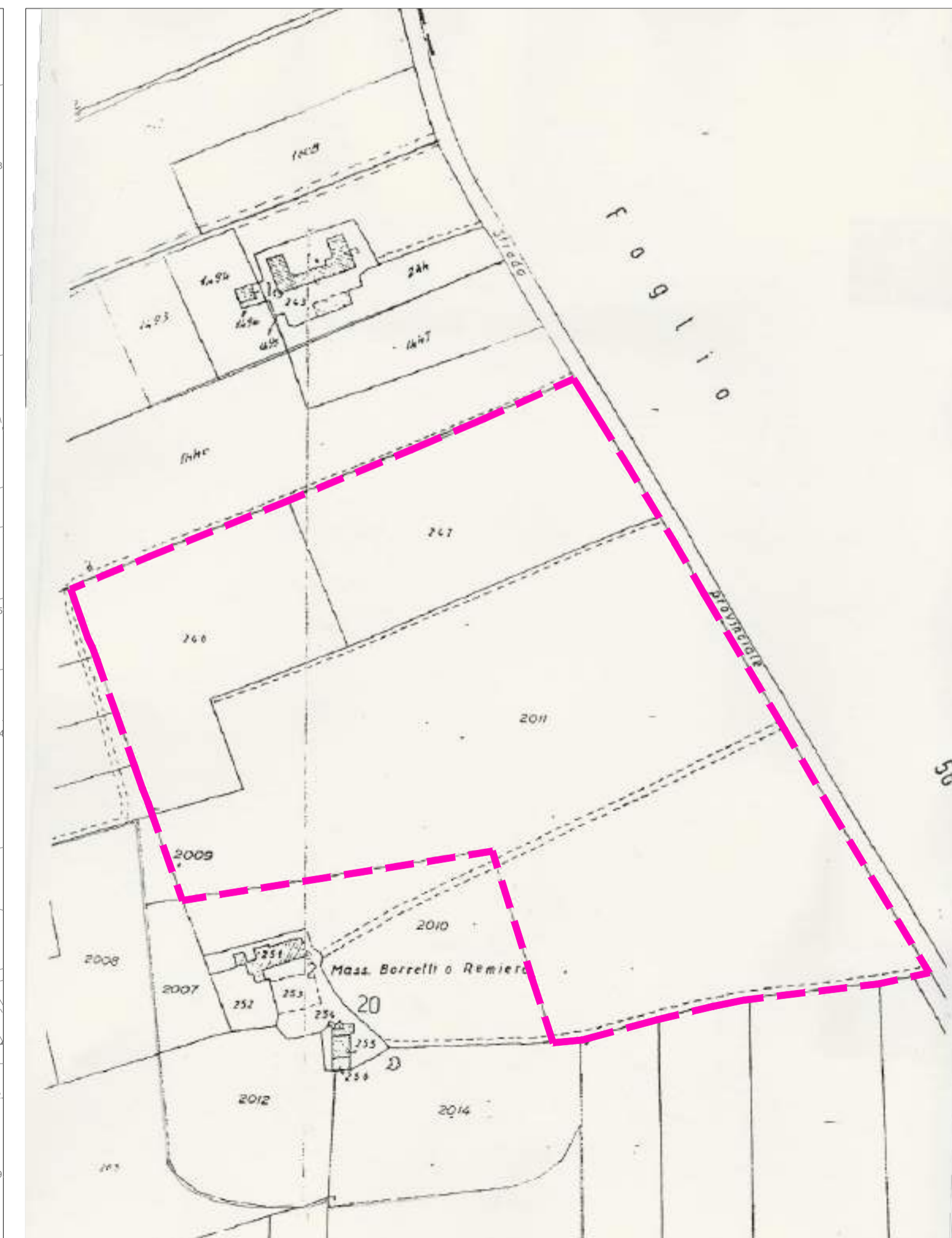

Proprietà PAFRAL MQ61.207 Stralcio Catastale epoca acquisto suolo 1: 2000



Proprietà PAFRAL MQ61.207 Stralcio Catastale attuale 1: 2000

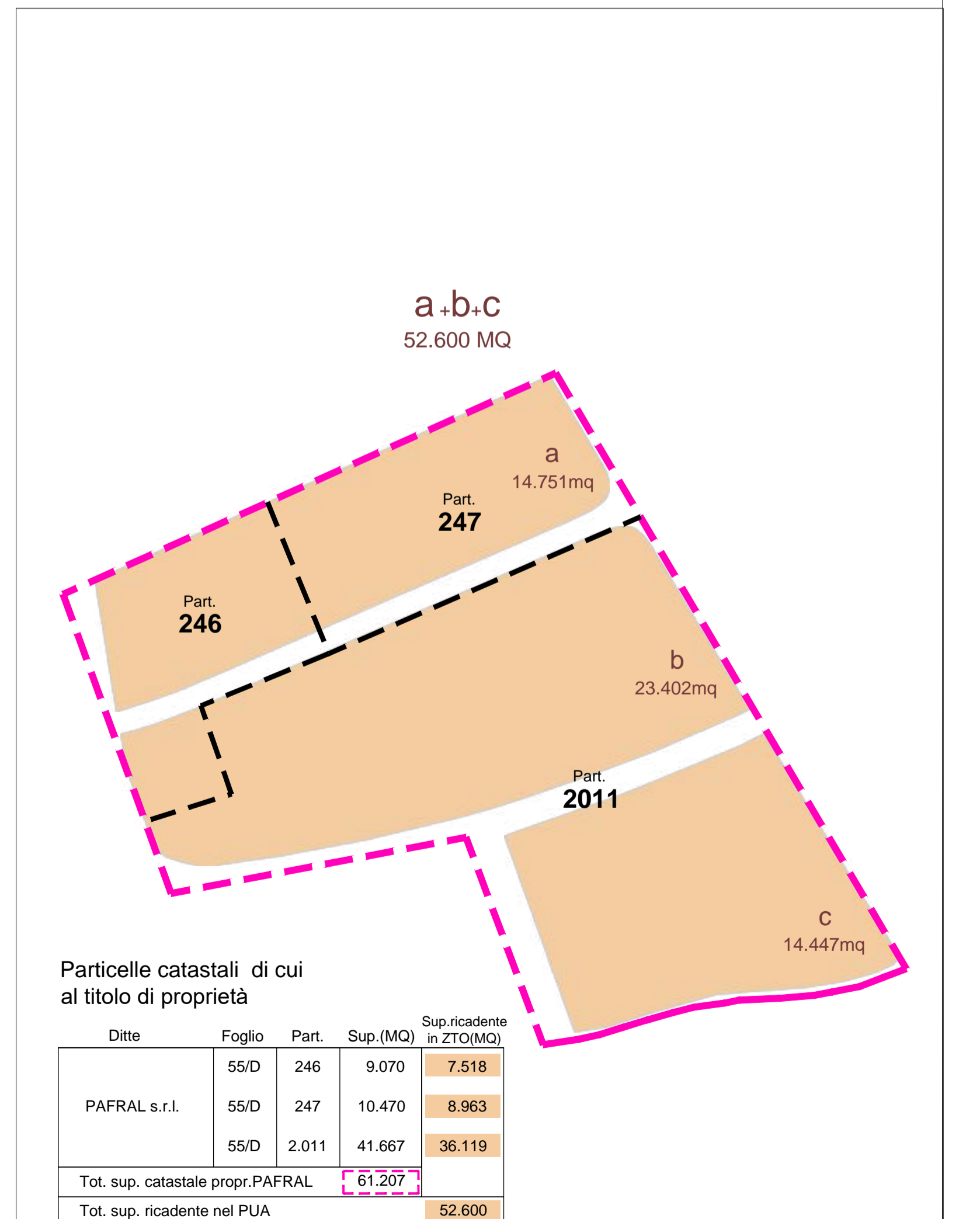

Proprietà Pafral MQ 61.207 Proprietà Pafral ricadenti in ZTO
Superfici ricadenti in ZTO G2 1:2000

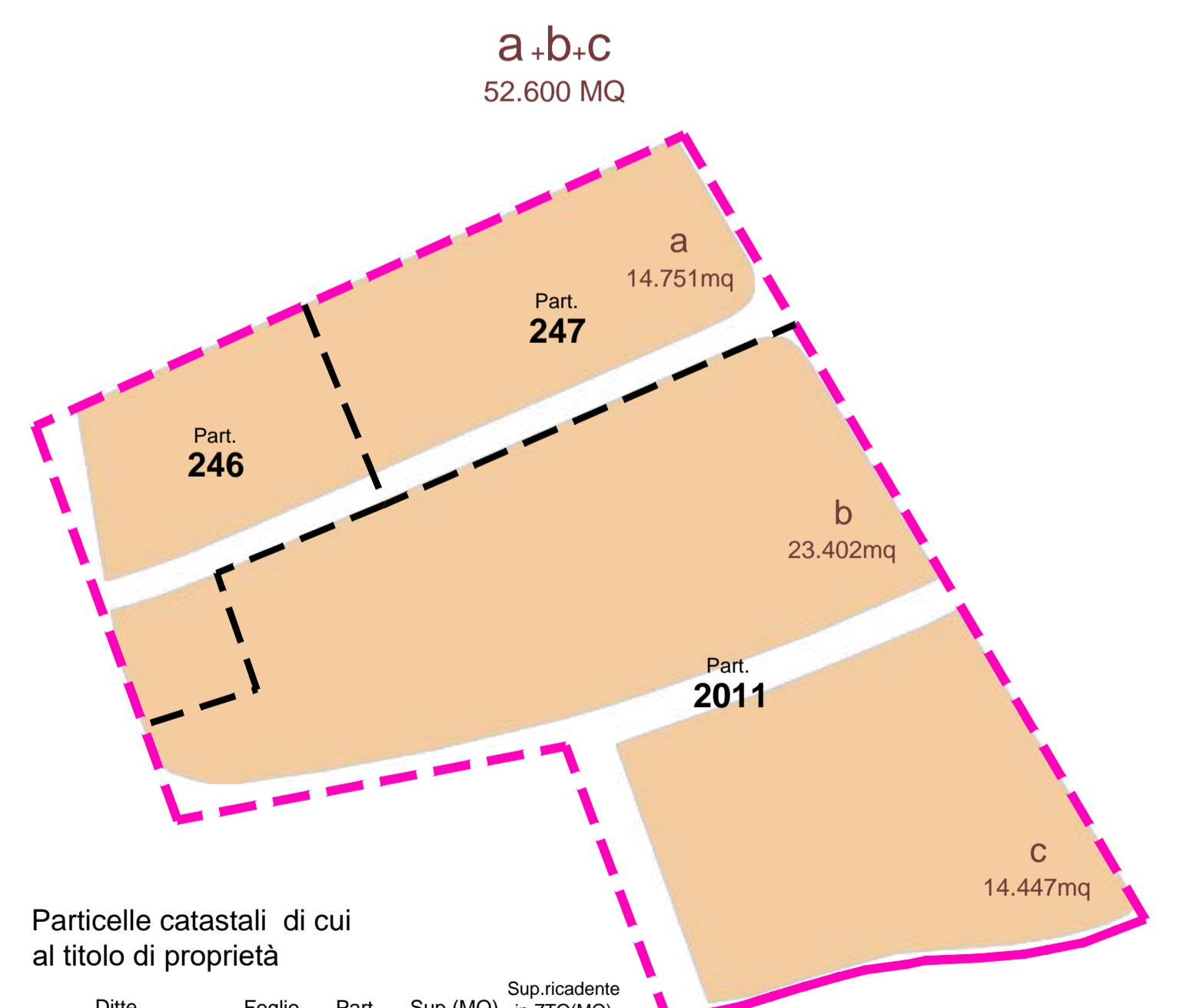

Particelle catastali di cui al titolo di proprietà

Ditte	Foglio	Part.	Sup.(MQ)	Sup. ricadente in ZTO(MQ)
PAFRAL s.r.l.	55/D	246	9.070	7.518
	55/D	247	10.470	8.963
	55/D	2.011	41.667	36.119
Tot. sup. catastale propr.PAFRAL			61.207	
Tot. sup. ricadente nel PUA				52.600