



Città di Giugliano in Campania
 Provincia di Napoli

Modello "C"

Modello di dichiarazione annuale/fine mandato

**DICHIARAZIONE SULLA SITUAZIONE REDDITUALE E PATRIMONIALE
 DEGLI AMMINISTRATORI**

(art. 3/4 legge n.441/82 e art.14 - comma 1 - lett.f) d.lgs.n.33/2013)

Il/La sottoscritto/a Di Giuseppe Giuseppe
 nato/a Giugliano il 04/11/1963
 residente in V. Galvani n° 125
 Via V. Galvani recapito tel. 081/2111111 Codice fiscale 081638046054E
 Indirizzo di posta elettronica: Co.N.M.A.S.P.S.O.A.Li.Cb.17
 in qualità di ai sensi e per gli effetti dell'art. 2
 della legge 441/82; dell'art. 14 - comma 1 - lett. f) del d.lgs. n. 33/2013, sotto la propria responsabilità
 e consapevole delle sanzioni penali previste dall'art. 76 del D.P.R. 28 dicembre 2000, n. 445 per
 ipotesi di falsità in atti e dichiarazioni mendaci

DICHIARA

che il reddito complessivo riferito all'anno 2019 è pari a Euro 15.818,00

che nessuna variazione è intervenuta alla propria situazione patrimoniale, quale risulta dalla
 dichiarazione già depositata in data dell'anno 2016;

che sono intervenute le seguenti variazioni della propria situazione patrimoniale quale risulta dalla
 dichiarazione già depositata in data nell'anno

di non possedere alcun bene immobile

di possedere i seguenti diritti reali su beni immobili:

BENI IMMOBILI (Fabbricati e Terreni)			
(qualora lo spazio non fosse sufficiente allegare elenco aggiuntivo)			
Natura del diritto reale (1)	Descrizione (2)	Ubicazione	Annotazioni

(1) Specificare se trattasi di: proprietà, comproprietà, superficie, usufrutto, suo abitazione, servitù, ipoteca, ecc.
 (2) Specificare se trattasi di fabbricato, terreno

di non possedere alcun bene mobile registrato

di possedere i seguenti diritti reali su beni mobili registrati



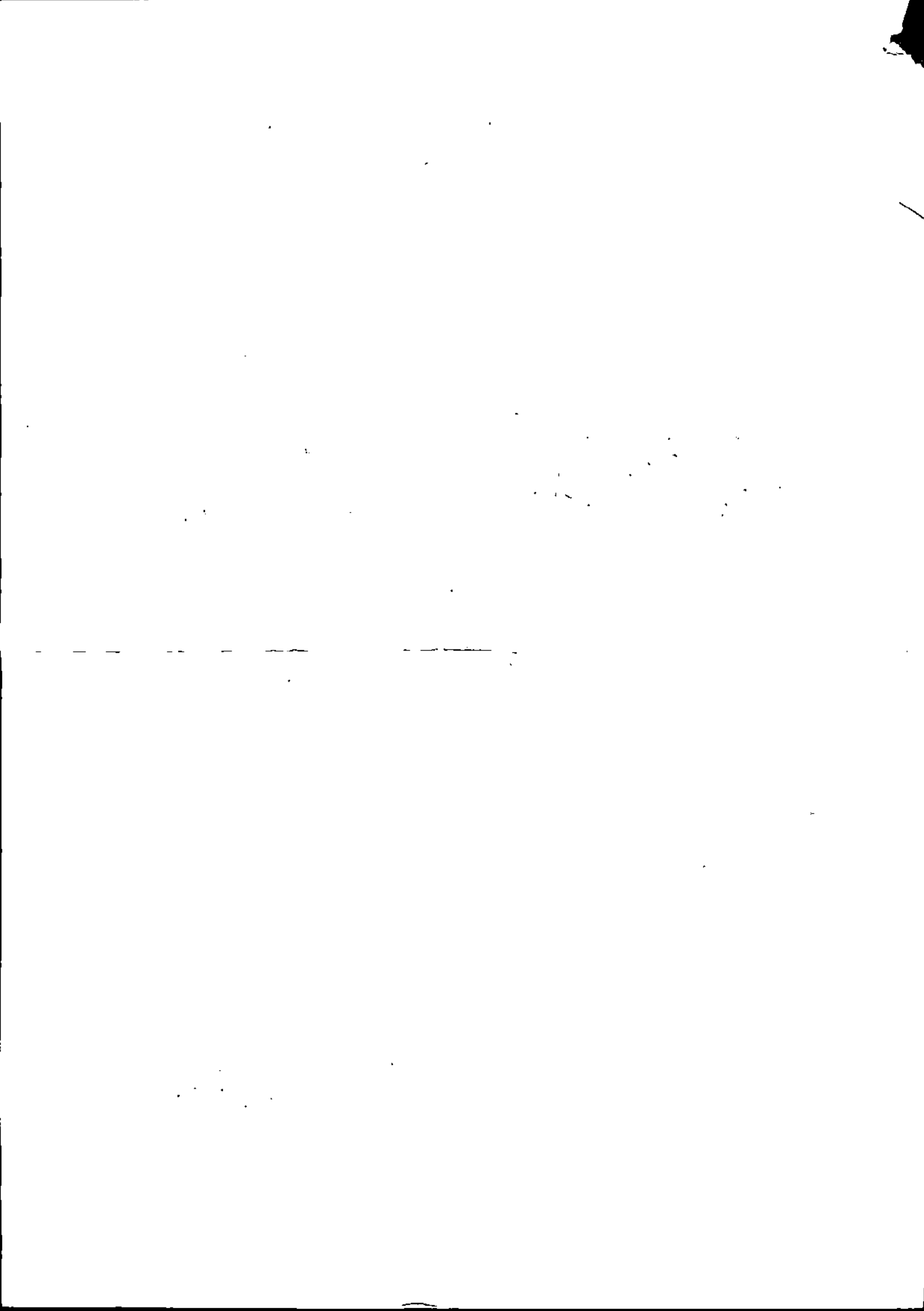



Città di Giugliano in Campania

Provincia di Napoli

BENI MOBILI ISCRITTI IN PUBBLICI REGISTRI (qualora lo spazio non fosse sufficiente allegare elenco aggiuntivo)			
Tipo	Targa	Anno di immatricolazione	Annotazioni/diritto reale
MERCEDES	DH909SN	09-08-2008	
PELLEGRINI	CF6327V	23-03-2005	
MINI COOPER	DS473MV	28-11-2008	

di non possedere alcuna quota di partecipazione a società

di possedere le seguenti quote di partecipazione a società

QUOTE DI PARTECIPAZIONE SOCIETARIE (qualora lo spazio non fosse sufficiente allegare elenco aggiuntivo)			
Società (denominazione e sede)	N. azioni	Valore nominale/importo	Annotazioni

di non possedere alcuna azione di società

di possedere le seguenti azioni di società

AZIONI SOCIETARIE (qualora lo spazio non fosse sufficiente allegare elenco aggiuntivo)			
Società (denominazione e sede)	N. azioni	Valore nominale/importo	Annotazioni
	40%	16.320,00	
EDIL CO.MA.R.S.R.L. Viale della Repubblica 77 - Villanova PZ P. IVA 03630177501			

di esercitare funzioni di amministratore o di sindaco presso le seguenti società:

SOCIETA'	FUNZIONE SVOLTA



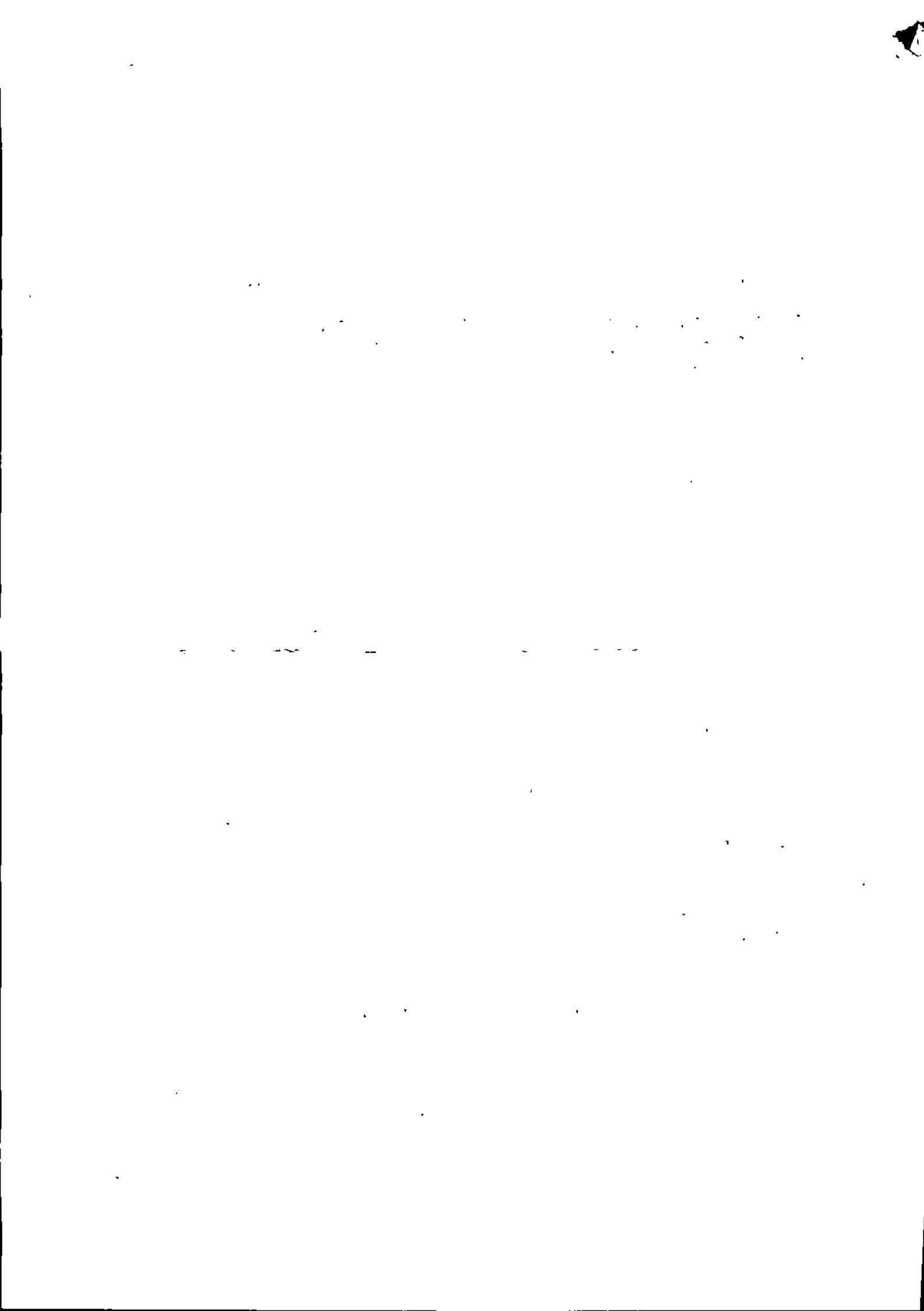



Città di Giugliano in Campania

Provincia di Napoli

Ai fini dell'adempimento di cui al secondo comma dell'art. 2 della legge n. 441/82, come modificato dall'art. 52 -I^ comma - lett. b) del d.lgs. 13.03.2013 n. 33;
dichiaro che il coniuge non separato, i figli ed i parenti entro il secondo grado consentono / non consentono all'adempimento in parola, giuste dichiarazioni in tal senso che si allegano unitamente a quelle relative alla situazione patrimoniale e reddituale, per i consenzienti.

ANNOTAZIONI

.....
.....
.....

Data e luogo

Il/La dichiarante

N.B.: Ai sensi dell'art. 38 del D.P.R. 28 dicembre 2000, n. 445 la dichiarazione è sottoscritta dall'interessato in presenza del dipendente addetto ovvero sottoscritta e inviata all'ufficio competente unitamente alla copia fotostatica non autenticata di un documento di identità del dichiarante.



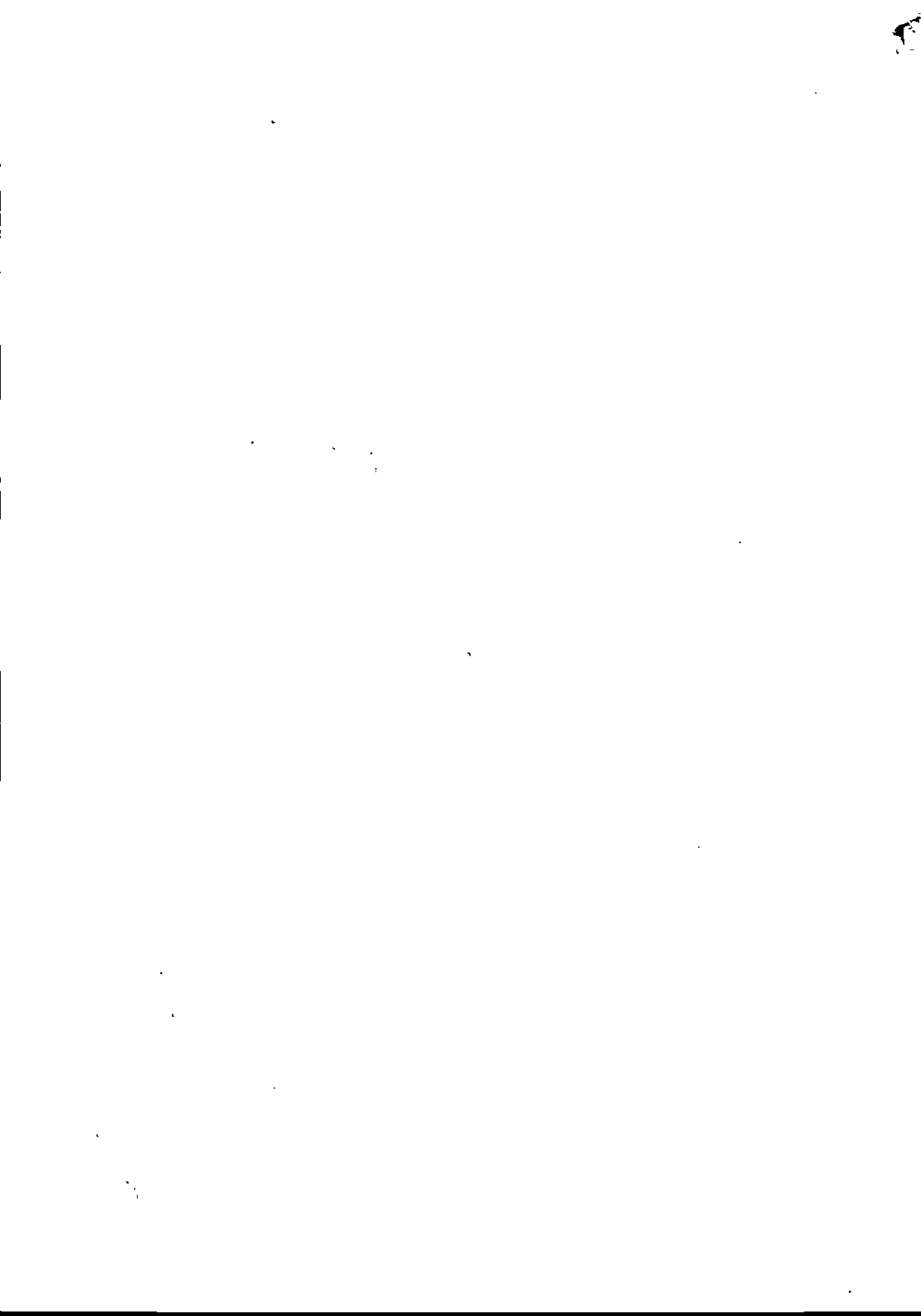



Città di Giugliano in Campania
Provincia di Napoli

Modello allegato alla dichiarazione del sig. *De Rose Rosanna*
Sindaco / Presidente del Consiglio / Consigliere / Assessore del Comune

OGGETTO: ~~Dichiarazione di consenso~~ non consenso.

Lo/a scrivente *De Rose Rosanna* nato a *Villanova*
il *08.01.1966* nella qualità di (indicare parentela) *Moglie* del
sig. *Di Giacomo Giacomo*, Sindaco / Presidente del Consiglio /
Consigliere / Assessore del Comune di Giugliano, stante la facoltà in merito concessa dalla
legge n. 441/82, non consente a presentare la dichiarazione concernente la propria situazione
patrimoniale e reddituale.

20/11/2018
(Luogo e data)

De Rose Rosanna
(titolo dichiarante)



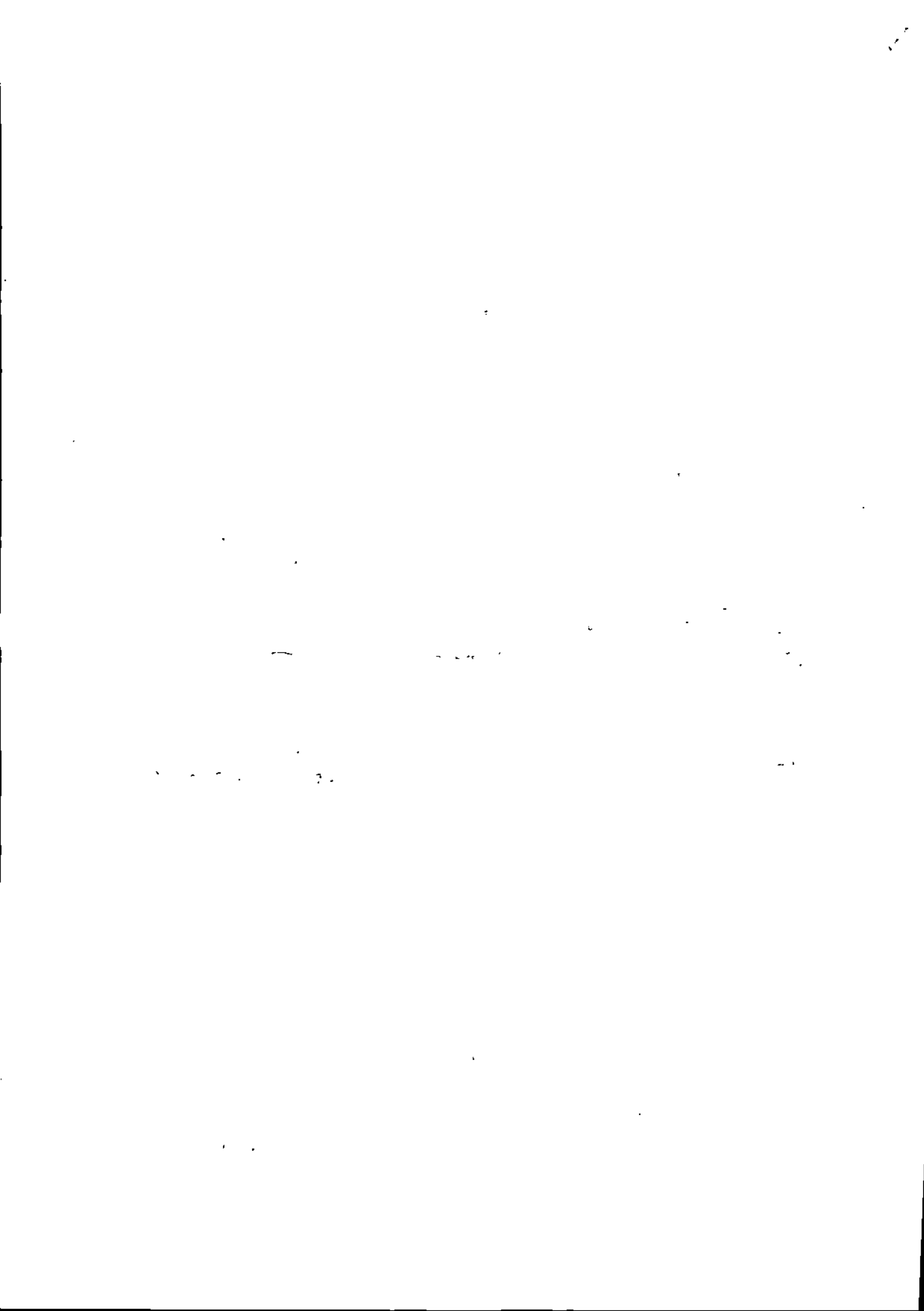



Riservata alle Poste Italiane Spa

N. Protocollo

Data di presentazione

B 0 1 0 2 0 1 8

RPF

COGNOME
DI GENNARO

NOME
GENNARO

CODICE FISCALE
D G N G N R 6 3 S 0 4 E 0 5 4 E

Informativa sul trattamento dei dati personali ai sensi dell'art. 13 del D.Lgs. n. 196 del 30 giugno 2003 in materia di protezione dei dati personali

Con questa informativa l'Agenzia delle Entrate spiega come utilizza i dati raccolti e quali sono i diritti riconosciuti all'interessato. Infatti, il d.lgs. n. 196/2003, "Codice in materia di protezione dei dati personali", prevede un sistema di garanzie a tutela dei trattamenti che vengono effettuati sui dati personali.

Finalità del trattamento I dati forniti con questo modello verranno trattati dall'Agenzia delle Entrate esclusivamente per le finalità di liquidazione, accertamento e riscossione delle imposte.
 I dati acquisiti potranno essere comunicati a soggetti pubblici o privati solo nei casi previsti dalle disposizioni del Codice in materia di protezione dei dati personali (art. 19 del d.lgs. n. 196 del 2003). Potranno, inoltre, essere pubblicati con le modalità previste dal combinato disposto degli artt. 69 del D.P.R. n. 600 del 29 settembre 1973, così come modificato dalla legge n. 133 del 6 agosto 2008 e 66-bis del D.P.R. n. 633 del 26 ottobre 1972.
 I dati indicati nella presente dichiarazione possono essere trattati anche per l'applicazione dello strumento del c.d. redditometro, compresi i dati relativi alla composizione del nucleo familiare. I dati trattati ai fini dell'applicazione del redditometro non vengono comunicati a soggetti esterni e la loro titolarità spetta esclusivamente all'Agenzia delle Entrate. Sul sito dell'Agenzia delle Entrate è consultabile l'informativa completa sul trattamento dei dati personali in relazione al redditometro.

Conferimento dei dati I dati richiesti devono essere forniti obbligatoriamente per potersi avvalere degli effetti delle disposizioni in materia di dichiarazione dei redditi. L'indicazione di dati non veritieri può far incorrere in sanzioni amministrative o, in alcuni casi, penali.
 L'indicazione del numero di telefono o cellulare, del fax e dell'indirizzo di posta elettronica è facoltativa e consente di ricevere gratuitamente dall'Agenzia delle Entrate informazioni e aggiornamenti su scadenze, novità, adempimenti e servizi offerti.
 L'effettuazione della scelta per la destinazione dell'otto per mille dell'Irpef è facoltativa e viene richiesta ai sensi dell'art. 47 della legge 20 maggio 1985 n. 222 e delle successive leggi di ratifica delle intese stipulate con le confessioni religiose.
 L'effettuazione della scelta per la destinazione del cinque per mille dell'Irpef è facoltativa e viene richiesta ai sensi dell'art. 1, comma 154 della legge 23 dicembre 2014 n. 190.
 L'effettuazione della scelta per la destinazione del due per mille a favore dei partiti politici è facoltativa e viene richiesta ai sensi dell'art. 12 del decreto legge 28 dicembre 2013, n. 149, convertito, con modificazioni, dall'art. 1 comma 1, della legge 21 febbraio 2014, n.13.
 Tali scelte, secondo il d.lgs. n. 196 del 2003, comportano il conferimento di dati di natura "sensibile".
 Anche l'inserimento delle spese sanitarie tra gli oneri deducibili o per i quali è riconosciuta la detrazione d'imposta, è facoltativo e richiede il conferimento di dati sensibili.

Modalità del trattamento I dati acquisiti verranno trattati con modalità prevalentemente informatizzate e con logiche pienamente rispondenti alle finalità da perseguire, anche mediante verifiche con altri dati in possesso dell'Agenzia delle Entrate o di altri soggetti, nel rispetto delle misure di sicurezza previste dal Codice in materia di protezione dei dati personali.
 Il modello può essere consegnato a soggetti intermediari individuati dalla legge (centri di assistenza fiscale, sostituti d'imposta, banche, agenzie postali, associazioni di categoria, professionisti) che tratteranno i dati esclusivamente per le finalità di trasmissione del modello all'Agenzia delle Entrate.

Titolare del trattamento L'Agenzia delle Entrate e gli intermediari, quest'ultimi per la sola attività di trasmissione, secondo quanto previsto dal d.lgs. n. 196/2003, assumono la qualifica di "titolare del trattamento dei dati personali" quando i dati entrano nella loro disponibilità e sotto il loro diretto controllo.

Responsabili del trattamento Il titolare del trattamento può avvalersi di soggetti nominati "Responsabili". In particolare, l'Agenzia delle Entrate si avvale, come responsabile esterno del trattamento dei dati, della Sogei S.p.a., partner tecnologico cui è affidata la gestione del sistema informativo dell'Anagrafe Tributaria.
 Presso l'Agenzia delle Entrate è disponibile l'elenco completo dei responsabili.
 Gli intermediari, ove si avvalgano della facoltà di nominare dei responsabili, devono renderne noti i dati identificativi agli interessati.

Dritti dell'interessato Fatte salve le modalità, già previste dalla normativa di settore, per le comunicazioni di variazione dati e per l'integrazione dei modelli di dichiarazione e/o comunicazione l'interessato (art. 7 del d.lgs. n. 196 del 2003) può accedere ai propri dati personali per verificarne l'utilizzo o, eventualmente, per correggerli, aggiornarli nei limiti previsti dalla legge, oppure per cancellarli o opporsi al loro trattamento, se trattati in violazione di legge.
 Tali diritti possono essere esercitati mediante richiesta rivolta a:
 Agenzia delle Entrate - Via Cristoforo Colombo 426 c/d - 00145 Roma.

Consenso L'Agenzia delle Entrate, in quanto soggetto pubblico, non deve acquisire il consenso degli interessati per trattare i loro dati personali. Anche gli intermediari che trasmettono la dichiarazione all'Agenzia delle Entrate non devono acquisire il consenso degli interessati per il trattamento dei dati cosiddetti comuni (codice fiscale, redditi etc.) in quanto il loro trattamento è previsto per legge. Per quanto riguarda invece i dati cosiddetti sensibili, relativi a particolari oneri deducibili o per i quali è riconosciuta la detrazione d'imposta, alla scelta dell'otto per mille, del cinque per mille e del due per mille dell'Irpef, il consenso per il trattamento da parte degli intermediari viene acquisito attraverso la sottoscrizione della dichiarazione e con la firma apposta per la scelta dell'otto per mille dell'Irpef, del cinque per mille e del due per mille dell'Irpef.
 La presente informativa viene data in via generale per tutti i titolari del trattamento sopra indicati.

MODELLO GRATUITO

TIPO DI DICHIARAZIONE	<input type="checkbox"/> Dichiarazione di redditi <input type="checkbox"/> Dichiarazione di redditi e di imposte <input type="checkbox"/> Dichiarazione di redditi e di imposte con ritenute alla fonte <input type="checkbox"/> Dichiarazione di redditi e di imposte con ritenute alla fonte e con ritenute alla fonte <input type="checkbox"/> Dichiarazione di redditi e di imposte con ritenute alla fonte e con ritenute alla fonte e con ritenute alla fonte	
DATI DEL CONTRIBUENTE	GIUGLIANO IN CAMPANIA NA 04 11 1963	
RESIDENZA ANAGRAFICA Da compilare solo se variata dal 1/1/2017 alla data di presentazione della dichiarazione	VILLARICCA NA 80010 VIA DELLA REPUBBLICA 121 P 2 INT 2	
TELEFONO E INDIRIZZO DI POSTA ELETTRONICA		
DOMICILIO FISCALE AL 01/01/2017	VILLARICCA NA G309	
DOMICILIO FISCALE AL 01/01/2018		
RESIDENTE ALL'ESTERO DA COMPILARE SE RESIDENTE ALL'ESTERO NEL 2017	NAZIONALITA'	
RISERVATO A CHI PRESENTA LA DICHIARAZIONE PER ALTRI	giorno mese anno	
EREDE, CURATORE FALLIMENTARE o DELL'EREDITA', ecc. (vedere istruzioni)	giorno mese anno	
CANONE RAI IMPRESE	Tipo: <input type="checkbox"/> sì <input type="checkbox"/> no (Riservato ai contribuenti che esercitano attività di impresa)	
IMPEGNO ALLA PRESENTAZIONE TELEMATICA Riservato all'incaricato	Codice fiscale dell'incaricato: RSSPLA61M05G3091 Società che ha predisposto la dichiarazione: <input type="checkbox"/> sì <input checked="" type="checkbox"/> no Data del rilascio: giorno mese anno 15 10 2018 FIRMA DELL'INCARICATO: Firma Presente	
VISTO DI CONFORMITÀ Riservato al C.A.F. o al professionista	Codice fiscale del responsabile del C.A.F.: Codice fiscale del professionista: FIRMA DEL RESPONSABILE DEL C.A.F. O DEL PROFESSIONISTA	
CERTIFICAZIONE TRIBUTARIA Riservato al professionista	Codice fiscale del professionista: Codice fiscale o partita IVA del soggetto diverso dal contribuente che ha predisposto la dichiarazione e tenuto la scrittura contabile: FIRMA DEL PROFESSIONISTA	

(*) Da compilare per i soli modelli predisposti su fogli singoli, ovvero su moduli meccanografici a striscia continua.

PERIODO D'IMPOSTA 2017



CODICE FISCALE

DGNGNR63S04E054E

REDDITI

Familiari a carico

QUADRO RA - Redditi dei terreni

Mod. N. 11

FAMILIARI A CARICO

BARRARE LA CASELLA:
 C = CONIUGE
 FI = PRIMO FIGLIO
 F = FIGLIO
 AF = ALTRO FAMILIARE
 D = FIGLIO CON DISABILITÀ

1	2	3	4	5	6	7	8	9	10	11	12	13	14	15	16	17	18	19	20
1	C																		
2	FI																		
3	F	A	D																
4	F	A	D																
5	F	A	D																
6	F	A	D																

QUADRO A
 REDDITI DEI TERRENI

Esclusi i terreni all'estero da includere nel Quadro RE

I redditi dominicale (col. 1) e agrario (col. 3) vanno indicati senza operare la rivalutazione

1	2	3	4	5	6	7	8	9	10	11	12	13	14	15	16	17	18	19	20
RA1	38,00	1	20,00	365	50,000						22,00								44,00
RA2	1,00	1	0,00	365	50,000						0,00								1,00
RA3	13,00	1	6,00	365	50,000						7,00								15,00
RA4	3,00	1	2,00	365	50,000						0,00								4,00
RA5	2,00	1	1,00	365	50,000						1,00								2,00
RA6	0,00		0,00								0,00								0,00
RA7	0,00		0,00								0,00								0,00
RA8	0,00		0,00								0,00								0,00
RA9	0,00		0,00								0,00								0,00
RA10	0,00		0,00								0,00								0,00
RA11	0,00		0,00								0,00								0,00
RA12	0,00		0,00								0,00								0,00
RA13	0,00		0,00								0,00								0,00
RA14	0,00		0,00								0,00								0,00
RA15	0,00		0,00								0,00								0,00
RA16	0,00		0,00								0,00								0,00
RA17	0,00		0,00								0,00								0,00
RA18	0,00		0,00								0,00								0,00
RA19	0,00		0,00								0,00								0,00
RA20	0,00		0,00								0,00								0,00
RA21	0,00		0,00								0,00								0,00
RA22	0,00		0,00								0,00								0,00
RA23	Totale										32,00								66,00

(*) Barrare la casella se si tratta dello stesso terreno o della stessa unità immobiliare del rigo precedente.

MODELLO GRATUITO

PERIODO D'IMPOSTA 2017



CODICE FISCALE

DGNGNR63S04E054E

REDDITI

QUADRO RC - Redditi di lavoro dipendente

QUADRO CR - Crediti d'imposta

Mod. N. 1

MODELLO GRATUITO

QUADRO RC		Redditi di lavoro dipendente e assimilati				Totale	
Sezione I		Redditi di lavoro dipendente e assimilati				Totale	
Casi particolari							
Soci coop. artigiane							
RC1	Reddito di lavoro dipendente						00
RC2	Reddito assimilato						00
RC3	Reddito assimilato						00
RC4	Reddito assimilato						00
RC5	Reddito assimilato						00
RC6	Reddito assimilato						00
RC7	Reddito assimilato						00
RC8	Reddito assimilato						00
RC9	Reddito assimilato						00
RC10	Reddito assimilato						00
RC11	Reddito assimilato						00
RC12	Reddito assimilato						00
RC13	Reddito assimilato						00
RC14	Reddito assimilato						00
RC15	Reddito assimilato						00
RC16	Reddito assimilato						00
RC17	Reddito assimilato						00
RC18	Reddito assimilato						00
RC19	Reddito assimilato						00
RC20	Reddito assimilato						00
RC21	Reddito assimilato						00
RC22	Reddito assimilato						00
RC23	Reddito assimilato						00
RC24	Reddito assimilato						00
RC25	Reddito assimilato						00
RC26	Reddito assimilato						00
RC27	Reddito assimilato						00
RC28	Reddito assimilato						00
RC29	Reddito assimilato						00
RC30	Reddito assimilato						00
RC31	Reddito assimilato						00
RC32	Reddito assimilato						00
RC33	Reddito assimilato						00
RC34	Reddito assimilato						00
RC35	Reddito assimilato						00
RC36	Reddito assimilato						00
RC37	Reddito assimilato						00
RC38	Reddito assimilato						00
RC39	Reddito assimilato						00
RC40	Reddito assimilato						00
RC41	Reddito assimilato						00
RC42	Reddito assimilato						00
RC43	Reddito assimilato						00
RC44	Reddito assimilato						00
RC45	Reddito assimilato						00
RC46	Reddito assimilato						00
RC47	Reddito assimilato						00
RC48	Reddito assimilato						00
RC49	Reddito assimilato						00
RC50	Reddito assimilato						00
RC51	Reddito assimilato						00
RC52	Reddito assimilato						00
RC53	Reddito assimilato						00
RC54	Reddito assimilato						00
RC55	Reddito assimilato						00
RC56	Reddito assimilato						00
RC57	Reddito assimilato						00
RC58	Reddito assimilato						00
RC59	Reddito assimilato						00
RC60	Reddito assimilato						00
RC61	Reddito assimilato						00
RC62	Reddito assimilato						00
RC63	Reddito assimilato						00
RC64	Reddito assimilato						00
RC65	Reddito assimilato						00
RC66	Reddito assimilato						00
RC67	Reddito assimilato						00
RC68	Reddito assimilato						00
RC69	Reddito assimilato						00
RC70	Reddito assimilato						00
RC71	Reddito assimilato						00
RC72	Reddito assimilato						00
RC73	Reddito assimilato						00
RC74	Reddito assimilato						00
RC75	Reddito assimilato						00
RC76	Reddito assimilato						00
RC77	Reddito assimilato						00
RC78	Reddito assimilato						00
RC79	Reddito assimilato						00
RC80	Reddito assimilato						00
RC81	Reddito assimilato						00
RC82	Reddito assimilato						00
RC83	Reddito assimilato						00
RC84	Reddito assimilato						00
RC85	Reddito assimilato						00
RC86	Reddito assimilato						00
RC87	Reddito assimilato						00
RC88	Reddito assimilato						00
RC89	Reddito assimilato						00
RC90	Reddito assimilato						00
RC91	Reddito assimilato						00
RC92	Reddito assimilato						00
RC93	Reddito assimilato						00
RC94	Reddito assimilato						00
RC95	Reddito assimilato						00
RC96	Reddito assimilato						00
RC97	Reddito assimilato						00
RC98	Reddito assimilato						00
RC99	Reddito assimilato						00
RC100	Reddito assimilato						00
RC101	Reddito assimilato						00
RC102	Reddito assimilato						00
RC103	Reddito assimilato						00
RC104	Reddito assimilato						00
RC105	Reddito assimilato						00
RC106	Reddito assimilato						00
RC107	Reddito assimilato						00
RC108	Reddito assimilato						00
RC109	Reddito assimilato						00
RC110	Reddito assimilato						00
RC111	Reddito assimilato						00
RC112	Reddito assimilato						00
RC113	Reddito assimilato						00
RC114	Reddito assimilato						00
RC115	Reddito assimilato						00
RC116	Reddito assimilato						00
RC117	Reddito assimilato						00
RC118	Reddito assimilato						00
RC119	Reddito assimilato						00
RC120	Reddito assimilato						00
RC121	Reddito assimilato						00
RC122	Reddito assimilato						00
RC123	Reddito assimilato						00
RC124	Reddito assimilato						00
RC125	Reddito assimilato						00
RC126	Reddito assimilato						00
RC127	Reddito assimilato						00
RC128	Reddito assimilato						00
RC129	Reddito assimilato						00
RC130	Reddito assimilato						00
RC131	Reddito assimilato						00
RC132	Reddito assimilato						00
RC133	Reddito assimilato						00
RC134	Reddito assimilato						00
RC135	Reddito assimilato						00
RC136	Reddito assimilato						00
RC137	Reddito assimilato						00
RC138	Reddito assimilato						00
RC139	Reddito assimilato						00
RC140	Reddito assimilato						00
RC141	Reddito assimilato						00
RC142	Reddito assimilato						00
RC143	Reddito assimilato						00
RC144	Reddito assimilato						00
RC145	Reddito assimilato						00
RC146	Reddito assimilato						00
RC147	Reddito assimilato						00
RC148	Reddito assimilato						00
RC149	Reddito assimilato						00
RC150	Reddito assimilato						00
RC151	Reddito assimilato						00
RC152	Reddito assimilato						00
RC153	Reddito assimilato						00
RC154	Reddito assimilato						00
RC155	Reddito assimilato						00
RC156	Reddito assimilato						00
RC157	Reddito assimilato						00
RC158	Reddito assimilato						00
RC159	Reddito assimilato						00
RC160	Reddito assimilato						00
RC161	Reddito assimilato						00
RC162	Reddito assimilato						00
RC163	Reddito assimilato						00
RC164	Reddito assimilato						00
RC165	Reddito assimilato						00
RC166	Reddito assimilato						00
RC167	Reddito assimilato						00
RC168	Reddito assimilato						00
RC169	Reddito assimilato						00
RC170	Reddito assimilato						00
RC171	Reddito assimilato						00
RC172	Reddito assimilato						00
RC173	Reddito assimilato						00
RC174	Reddito assimilato						00
RC175	Reddito assimilato						00
RC176	Reddito assimilato						00
RC177	Reddito assimilato						00
RC178	Reddito assimilato						00
RC179	Reddito assimilato						00
RC180	Reddito assimilato						00
RC181	Reddito assimilato						00
RC182	Reddito assimilato						00
RC183	Reddito assimilato						00
RC184	Reddito assimilato						00
RC185	Reddito assimilato						00
RC186	Reddito assimilato						00
RC187	Reddito assimilato						00
RC188	Reddito assimilato						00
RC189	Reddito assimilato						00
RC190	Reddito assimilato						00
RC191	Reddito assimilato						00
RC192	Reddito assimilato						00
RC193	Reddito assimilato						00
RC194	Reddito assimilato						00
RC195	Reddito assimilato						00
RC196							

PERIODO D'IMPOSTA 2017



CODICE FISCALE

DGNGNR63S04E054E

REDDITI

QUADRO RN - Determinazione dell'IRPEF
 QUADRO RV - Addizionale regionale e comunale all'IRPEF

QUADRO RN
 IRPEF

MODELLO GRATUITO

1	15.818,00	2	,00	3	,00	4	,00	5	15.818,00
									15.818,00
									3.671,00
1	,00	2	396,00	3	,00	4	,00		
1	,00	2	,00	3		4	862,00		
									1.258,00
1	,00	2	,00	3	,00				
1	58,00	2	,00						
									,00
									,00
									,00
									,00
1	,00	2	,00						
1	,00	2	,00						
1	,00	2	,00						
1	,00	2	,00						
									1.316,00
									,00
1	,00	2	,00	3	,00				
4	,00	5	,00						
						1	,00	2	2.355,00
									,00
									,00
1	,00	2	,00						
1	,00	2	,00	3	,00				
4	,00	5	,00	6	,00				
				7	,00	8	,00		
1	,00	2	,00			1	,00	2	,00
1	,00	2	,00	3	,00			4	1.202,00
									1.153,00
1	,00	2	,00						
									363,00
									363,00

MODELLO GRATUITO

Sezione III B
 Dati catastali identificativi degli immobili e altri dati per fruire della detrazione

1	2	3	4	5	6	7	8
1	2	3	4	5	6	7	8
1	2	3	4	5	6	7	8
6	9	10					

Sezione III C
 Spese arredate immobili ristrutturati (detraz. 50%), giovani coppie, IVA per acquisto abitazione classe energetica A o B

1	2	3
4	5	6
1	2	3
1	2	3

Sezione IV
 Spese per interventi finalizzati al risparmio energetico

1	2	3	4	5	6	7	8	9
							.00	.00
							.00	.00
							.00	.00
							.00	.00
							.00	.00
							.00	.00

Sezione V
 Detrazioni per inquilini con contratto di locazione

1	2	3
		.00

Sezione VI
 Altre detrazioni

1	2	3	4	5	6
		.00		.00	.00
		.00		.00	.00
		.00		.00	.00
		.00		.00	.00

QUADRO IC
 CEDOLARE SECCA SULLE LOCAZIONI

1	2	3	4	5	6
.00	.00	.00	.00	.00	.00
13	14				
.00	.00				
1	2				
.00	.00				

Accanto cedolare secca 2018

PERIODO D'IMPOSTA 2017



CODICE FISCALE

DGNGNR63S04E054E

REDDITI

QUADRO RX - Risultato della Dichiarazione

Mod. N. 1

QUADRO RX
 RISULTATO DELLA
 DICHIARAZIONE

Sezione I
 Debiti/Crediti
 ed eccedenze
 risultanti dalla
 presente dichiarazione

MODELLO GRATUITO

	Imposta a debito Totale base della presente dichiarazione	Imposta a credito Totale base della presente dichiarazione	Eccedenza di trasferimento a carico della presente dichiarazione	Credito di cui si chiede il rimborsamento	Credito da utilizzare in compensazione s/c con detrazioni
RX1	620,00	0,00	0,00	0,00	0,00
RX2	199,00	0,00	0,00	0,00	0,00
RX3	43,00	0,00	0,00	0,00	0,00
RX4	0,00	0,00	0,00	0,00	0,00
RX5	0,00	0,00	0,00	0,00	0,00
RX6	0,00	0,00	0,00	0,00	0,00
RX7	0,00	0,00	0,00	0,00	0,00
RX8	0,00	0,00	0,00	0,00	0,00
RX9	0,00	0,00	0,00	0,00	0,00
RX10	0,00	0,00	0,00	0,00	0,00
RX11	0,00	0,00	0,00	0,00	0,00
RX12	0,00	0,00	0,00	0,00	0,00
RX13	0,00	0,00	0,00	0,00	0,00
RX14	0,00	0,00	0,00	0,00	0,00
RX15	0,00	0,00	0,00	0,00	0,00
RX16	0,00	0,00	0,00	0,00	0,00
RX17	0,00	0,00	0,00	0,00	0,00
RX18	0,00	0,00	0,00	0,00	0,00
RX19	0,00	0,00	0,00	0,00	0,00
RX20	0,00	0,00	0,00	0,00	0,00
RX21	0,00	0,00	0,00	0,00	0,00
RX22	0,00	0,00	0,00	0,00	0,00
RX23	0,00	0,00	0,00	0,00	0,00
RX24	0,00	0,00	0,00	0,00	0,00
RX25	0,00	0,00	0,00	0,00	0,00
RX26	0,00	0,00	0,00	0,00	0,00
RX27	0,00	0,00	0,00	0,00	0,00

Sezione II
 Crediti ed eccedenze
 risultanti dalle
 precedenti
 dichiarazioni

	Credito base	Eccedenza di credito precedente	Importo complessivo nel Mod. 234	Importo di cui si chiede il rimborso	Importo da rimborsare in compensazione
RX28	0,00	0,00	0,00	0,00	0,00
RX29	0,00	0,00	0,00	0,00	0,00
RX30	0,00	0,00	0,00	0,00	0,00
RX31	0,00	0,00	0,00	0,00	0,00
RX32	0,00	0,00	0,00	0,00	0,00
RX33	0,00	0,00	0,00	0,00	0,00
RX34	0,00	0,00	0,00	0,00	0,00
RX35	0,00	0,00	0,00	0,00	0,00
RX36	0,00	0,00	0,00	0,00	0,00
RX37	0,00	0,00	0,00	0,00	0,00
RX38	0,00	0,00	0,00	0,00	0,00

